

PROJEÇÃO COBERTURA

1 PLANTA LAYOUT  
1 : 50

QUADRO DE ÁREAS	
AMBIENTE	ÁREA
ALMOXARIFADO	12,6 m²
ATENDIMENTO COLETIVO	10,11 m²
BANH. FEMININO	8,2 m²
BANH. MASCULINO	7,74 m²
BARRILETE	22,03 m²
CIRC. 02	1,5 m²
CIRCULAÇÃO	38,34 m²
COORDENAÇÃO	10,11 m²
COPA / COZINHA	18,38 m²
DESPENSA	3,03 m²
DML	3,22 m²
HALL	12,63 m²
I.S. INFANTIL	3,13 m²
I.S. PCD FEM	3,14 m²
I.S. PCD MASC	3,14 m²
SALA ATIVIDADE COLETIVA	19,84 m²
SALA ATIVIDADE COLETIVA 02	19,85 m²
SALÃO ATIVIDADES DIVERSIFICADAS	50,42 m²
ÁREA SERVIÇO	6,17 m²
19	253,59 m²



**PREFEITURA MUNICIPAL DE IRUPI**



CONSULTORIA: **AVANTEC SOLUÇÕES EM ENGENHARIA**

PROJETO EXECUTIVO DE ENGENHARIA E ARQUITETURA

TÍTULO: PLANTA LAYOUT

LOCAL: R. DIONISIO JOÃO AMÂNCIO (ES 379), CEP 29398-000, SANTA CRUZ DE IRUPI, IRUPI/ES

COORDENADOR:	Engº Civil-THIAGO GOMES BONOMO	CREA:	ES-018427/D	ESCALA:	1 : 50	FORMATO:	A2	PRANCHA:	<b>ARQ 01/18</b>
AUTOR DO PROJETO:	Arquiteto: FABIANO VIEIRA DIAS	CAU:	A265599-3	REVISÃO:	00	DATA:	2024		



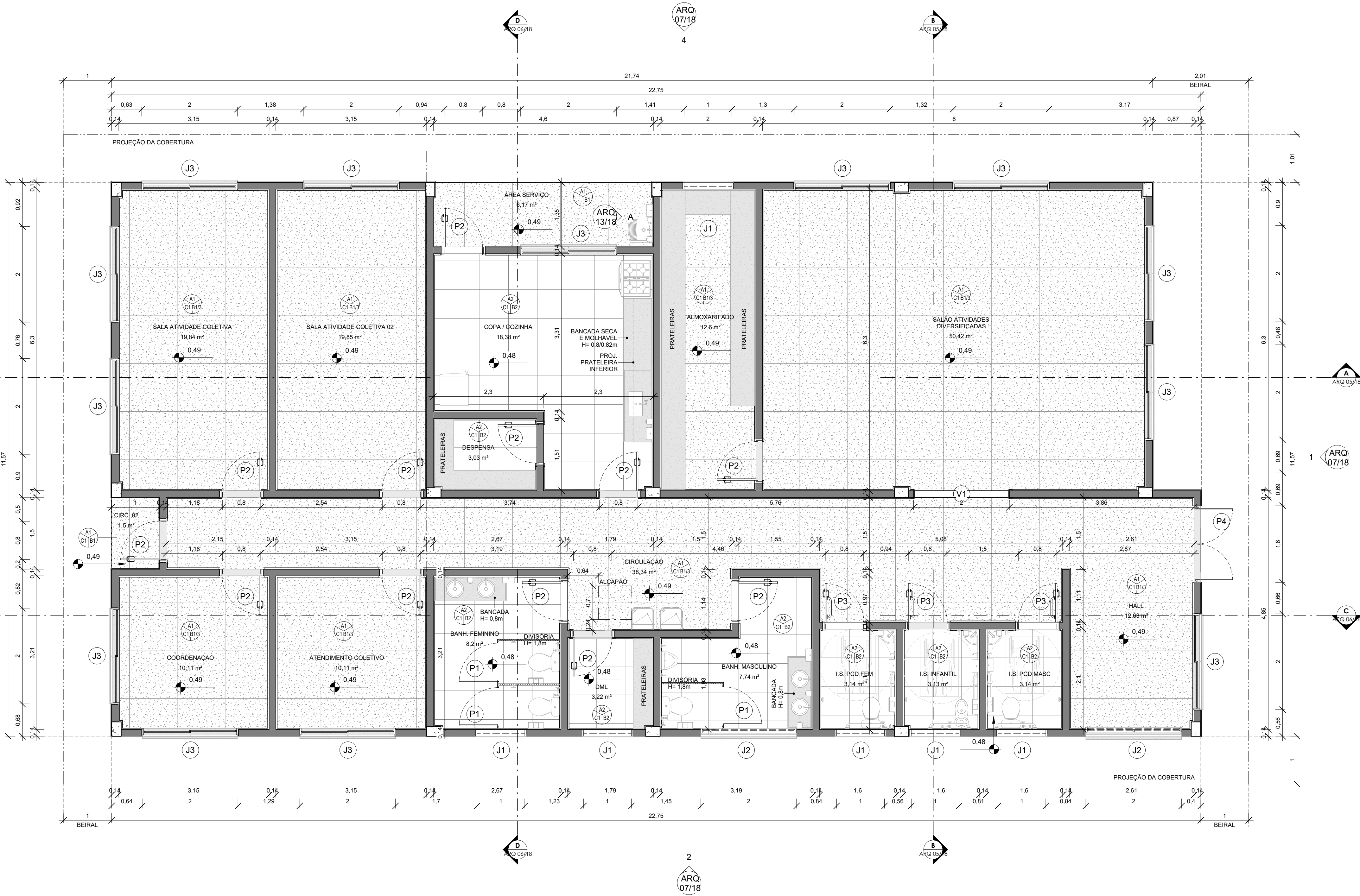

1 PLANTA BAIXA  
1 : 50

QUADRO DE ACABAMENTOS - PISO	
CÓDIGO	DESCRIÇÃO
A1	PISO EM ARGAMASSA DE ALTA RESISTÊNCIA TIPO GRANILITE, ESPESSURA DE 10MM REGULARIZADO COM ACABAMENTO ANTIDERRAPANTE, COR NATURAL. REFERÊNCIA KORODUR OU EQUIVALENTE DE IGUAL OU SUPERIOR DESEMPENHO, COM JUNTAS PLÁSTICAS DE DILATAÇÃO 7X3MM, EXECUTADAS EM REQUADRO NAS DIMENSÕES DE 100X100cm
A2	PISO TIPO PORCELANATO CERÂMICO, DIM. 60X60cm, COR BRANCA, PORTOBELLO PIERRE BELLE BLANC OU EQUIVALENTE DE IGUAL OU SUPERIOR DESEMPENHO

QUADRO DE ACABAMENTOS - PAREDE	
CÓDIGO	DESCRIÇÃO
B1	PINTURA EM ALVENARIA COM TINTA ACRÍLICA COR BRANCO NEVE REF.: SUVINIL CÔD.: RM181, INCLUSIVE SELADOR ACRÍLICO, A TRÊS DEMÃO, SOBRE PAREDE CHAPISCADA, REBOCADA E EMASSADA COM DUAS DEMÃO DE MASSA ACRÍLICA, MARCAS DE REFERÊNCIA SUVINIL, CORAL OU METALEX OU EQUIVALENTE
B2	REVESTIMENTO CERÂMICO 20X20 PARA PAREDES INTERNAS COM PLACAS TIPO ESMALTADA PADRÃO POPULAR DE DIMENSÕES 20X20 CM, ARGAMASSA TIPO AC I, APLICADAS EM AMBIENTES DE ÁREA MAIOR QUE 5 M2 NA ALTURA INTEIRA DAS PAREDES
B3	PINTURA COM TINTA ACRÍLICA COR BEGE - ALGODÃO EGÍPCIO, CÔD.: F100MARCAS DE REFERÊNCIA SUVINIL, CORAL, METALEX, INCLUSIVE SELADOR ACRÍLICO, A TRÊS DEMÃO, SOBRE PAREDE CHAPISCADA, REBOCADA E EMASSADA COM DUAS DEMÃO DE MASSA ACRÍLICA, MARCAS DE REFERÊNCIA SUVINIL, CORAL OU METALEX OU EQUIVALENTE

QUADRO DE ACABAMENTOS - TETO	
CÓDIGO	DESCRIÇÃO
C1	FORRO EM GESSO LISO, EMASSADO E PINTADO COM TINTA ACRÍLICA NA COR BRANCO NEVE

QUADRO DE ACABAMENTOS - RODAPÊ	
CÓD.	DESCRIÇÃO
D1	RODAPÊ, PARA PISOS ARGAMASSADOS, DE ARGAMASSA DE ALTA RESISTÊNCIA TIPO GRANILITE, ALTURA DE 10 cm E ESPESSURA DE 10 mm
D2	RODAPÊ EM GRANITO CINZA ANDORINHA, ALTURA DE 10cm E ESPESSURA DE 2cm

QUADRO DE ESQUADRIAS - PORTAS				
CÓD.:	DESCRIÇÃO	LAR.	ALT.	QTD.
P1	PORTA EM ALUMÍNIO ANODIZADO E PINTADO NA COR BRANCA, UMA FOLHA, COM FECHADURA.	0,80	1,60	3
P2	PORTA DE ABRIR EM MADEIRA DE LEI TIPO ANGELIM PEDRA OU EQUIVALENTE, UMA FOLHA COM ENCHIMENTO EM MADEIRA DE PRIMEIRA QUALIDADE, ESPESSURA 30mm PARA PINTURA, INCLUSIVE ALIZARES, DOBRADIÇAS E FECHADURA EXTERNA EM LATÃO CROMADO LAFONTE OU EQUIVALENTE, INCLUSIVE MARCO	0,80	2,10	12
P3	PORTA DE ABRIR EM MADEIRA UMA FOLHA COM BARRA DE APOIO E CHAPA METÁLICA	0,80	2,10	3
P4	PORTA DE ABRIR COM MOLA HIDRÁULICA, EM VIDRO TEMPERADO, E=10mm, DUAS FOLHAS, COM FAIXA SINALIZADORA DE PELÍCULA ADESIVA EM ACABAMENTO JATEADO NA ALTURA DE 0,90m, PUXADORES VERTICAIS DE AÇO INOXIDÁVEL DE 0,35m, COM TRINCO SUPERIOR E INFERIOR E DOBRADIÇA INFERIOR PIVOTANTE PARA PORTA DE ABRIR REF.: JUMBO OU SIMILAR	1,60	2,10	1
V1	VÃO DE PORTA, INCLUI MARCO EM MADEIRA DE LEI	2,00	2,10	1

QUADRO DE ESQUADRIAS - JANELAS						
CÓD	DESCRIÇÃO	LAR.	ALT.	PEIT.	QTD.	
CB01	COBOGO DE CONCRETO, TIPO CRUZETA, DIM 20x20x10cm	2,00	0,40	1,80	2	
CB02	COBOGO DE CONCRETO, TIPO CRUZETA, DIM 20x20x10cm	4,00	0,40	1,80	2	
J1	JANELA TIPO BASCULANTE, DUAS FOLHAS HORIZONTAIS, COM VIDRO MINI BOREAL, PERFIL SÉRIE 25 EM ALUMÍNIO ANODIZADO E PINTADO NA COR BRANCA, COMPLETA, FIXADO COM BORRACHA PRETA EPDM.	1,00	0,54	1,60	6	
J2	JANELA TIPO BASCULANTE, DUAS FOLHAS HORIZONTAIS E VERTICAIS, COM VIDRO MINI BOREAL, PERFIL SÉRIE 25 EM ALUMÍNIO ANODIZADO E PINTADO NA COR BRANCA, COMPLETA, FIXADO COM BORRACHA PRETA EPDM.	2,00	0,60	1,60	2	
J3	JANELA DE CORRER, 2 FOLHAS, PERFIL SÉRIE 25 EM ALUMÍNIO ANODIZADO E PINTADO NA COR BRANCA, COMPLETA, INCLUSIVE PUXADOR COM TRANÇA, ALZAR, CAIXILHO E CONTRAMARCO, VIDRO 4 MM LISO TRANSPARENTE, FIXADO COM BORRACHA PRETA EPDM	2,00	1,20	1,00	13	

QUADRO DE ÁREAS	
AMBIENTE	ÁREA
ALMOXARIFADO	12,6 m²
ATENDIMENTO COLETIVO	10,11 m²
BANH. FEMININO	8,2 m²
BANH. MASCULINO	7,74 m²
BARRILETE	22,03 m²
CIRC. 02	1,5 m²
CIRCULAÇÃO	38,34 m²
COORDENAÇÃO	10,11 m²
COPA / COZINHA	18,38 m²
DESPENSA	3,03 m²
DML	3,22 m²
HALL	12,63 m²
I.S. INFANTIL	3,13 m²
I.S. PCD FEM	3,14 m²
I.S. PCD MASC	3,14 m²
SALA ATIVIDADE COLETIVA	19,84 m²
SALA ATIVIDADE COLETIVA 02	19,85 m²
SALA ATIVIDADES DIVERSIFICADAS	50,42 m²
ÁREA SERVIÇO	8,17 m²
19	253,58 m²

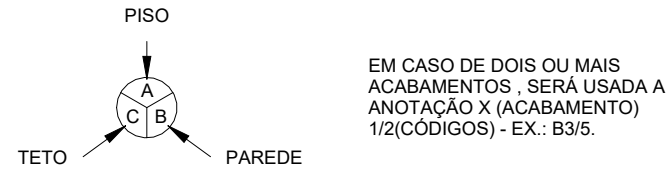

OBSERVAÇÕES

1. VER IMPLANTAÇÃO EM PROJETO DE URBANISMO PARA LOCAÇÃO DE EDIFICAÇÃO;
2. AS JANELAS EXTERNAS TERÃO GRADIL EM BARRA CHATA PARAFUSADA OU CHUMBADAS EM ALVENARIA;
3. TODAS AS JANELAS EXTERNAS TERÃO PEITORIL EM GRANITO COM PINGADEIRA;
4. TODAS AS PORTAS TERÃO SOLEIRA EM GRANITO;
5. BALDRAMES E TUBOS DE BACIA SANITÁRIA DEVERÃO SER IMPERMEABILIZADOS. VER DETALHES CONSTRUTIVOS;
6. TODAS BANCADAS TERÃO ACABAMENTO EM BORDA ARREDONDADA;
7. TODOS MUROS E MURETAS TERÃO ACABAMENTO EM CHAPIM DE GRANITO VERDE UBATUBA COM PINGADEIRA;
8. PLANTAS BAIXAS SÃO COTADAS NO OSSO DA ALVENARIA. PLANTAS DE DETALHAMENTO DE ÁREAS MOLHÁVEIS NO ACABAMENTO.

	<b>PREFEITURA MUNICIPAL DE IRUPI</b>
	CONSULTORIA: AVANTEC SOLUÇÕES EM ENGENHARIA
PROJETO EXECUTIVO DE ENGENHARIA E ARQUITETURA	
TÍTULO: PLANTA BAIXA	
LOCAL: R. DIONÍSIO JOÃO AMÂNCIO (ES 379), CEP 29398-000, SANTA CRUZ DE IRUPI, IRUPI/ES	
COORDENADOR: Eng.º CILTON THOMAS GOMES BONOMO	CREA: ES-058427/D
AUTOR DO PROJETO: Eng.º FABIANO VIEIRA DIAS	CAU: AR5999-3
ESCALA: Como Indicado	FORMATO: A1
REVISÃO: 00	DATA: 2024
<b>ARQ 02/18</b>	







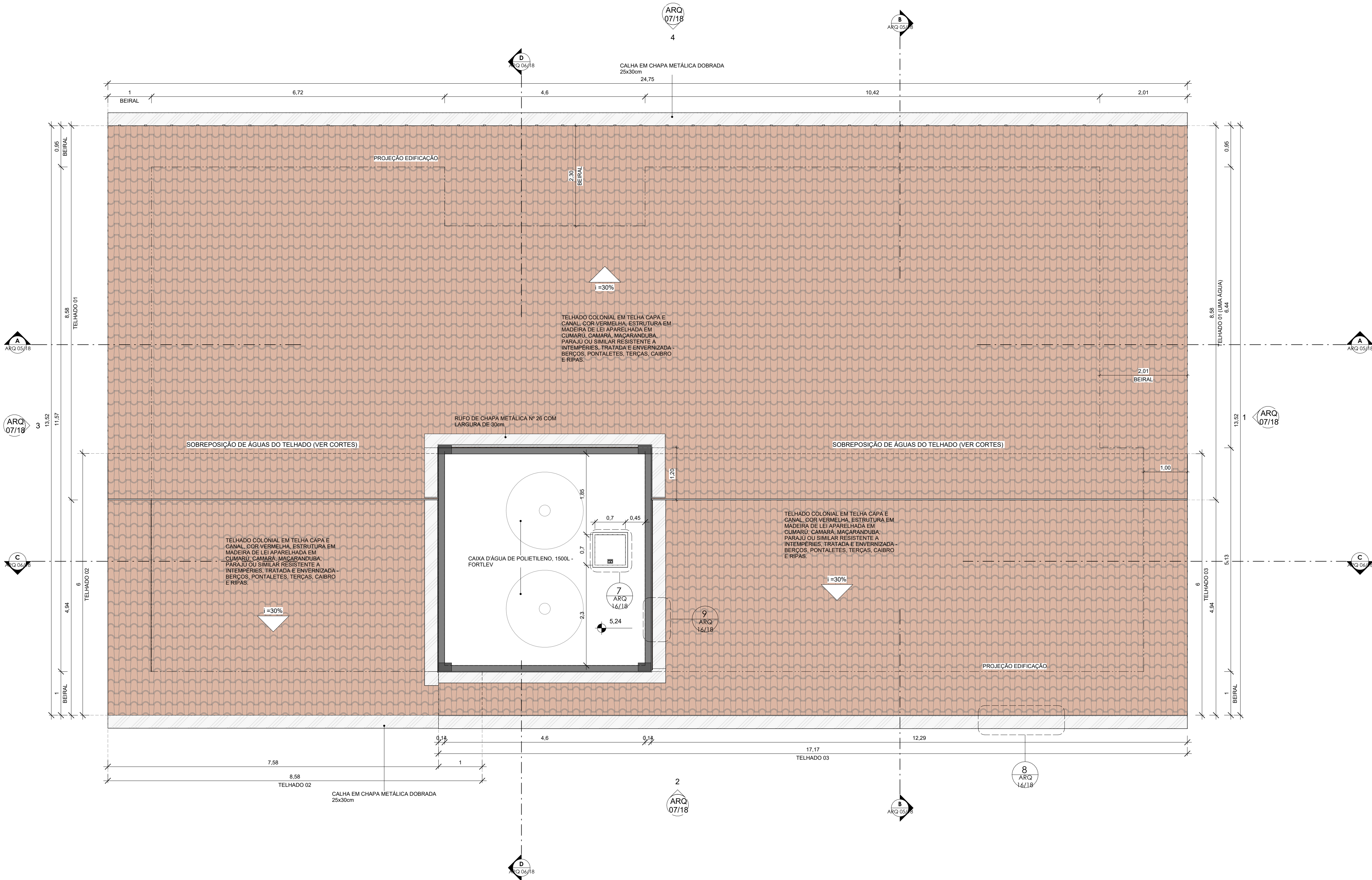

1 PLANTA DE COBERTURA  
1 : 50

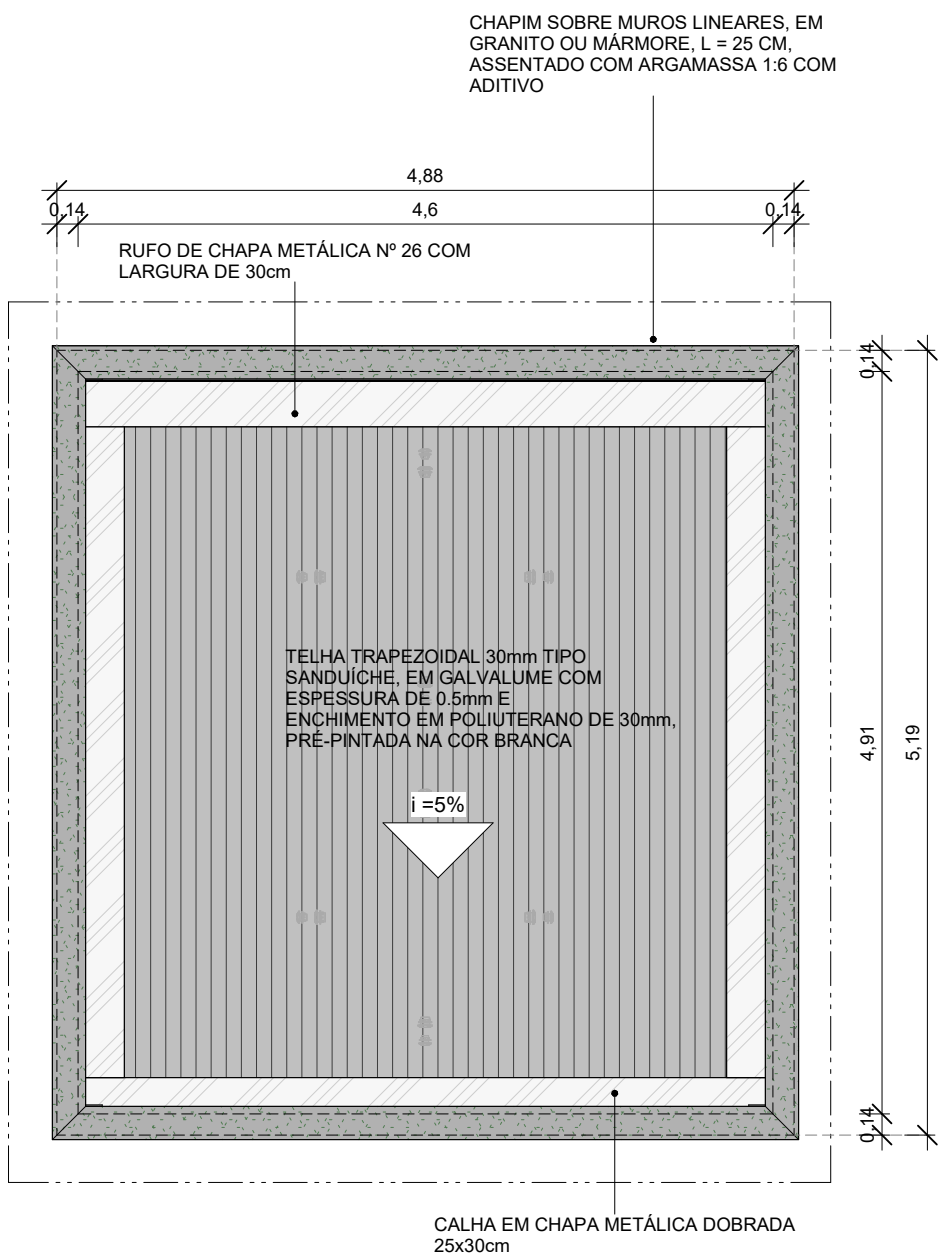

2 TOPO - COBERTURA  
1 : 50

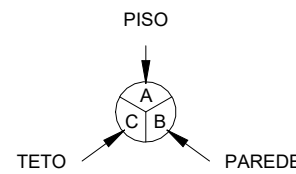

EM CASO DE DOIS OU MAIS ACABAMENTOS, SERÁ USADA A ANOTAÇÃO X (ACABAMENTO) 1/2(CÓDIGOS) - EX: B3/B5.

#### OBSERVAÇÕES

1. VER IMPLANTAÇÃO EM PROJETO DE URBANISMO PARA LOCAÇÃO DE EDIFICAÇÃO;
2. AS JANELAS EXTERNAS TERÃO GRADIL EM BARRA CHATA PARAFUSADA OU CHUMBADAS EM ALVENARIA;
3. TODAS AS JANELAS EXTERNAS TERÃO PEITORIL EM GRANITO COM PINGADEIRA;
4. TODAS AS PORTAS TERÃO SOLEIRA EM GRANITO;
5. BALDRAMES E TUBOS DE BACIA SANITÁRIA DEVERÃO SER IMPERMEABILIZADOS. VER DETALHES CONSTRUCTIVOS;
6. TODAS BANCADAS TERÃO ACABAMENTO EM BORDA ARREDONDADA;
7. TODOS MUROS E MURETAS TERÃO ACABAMENTO EM CHAPIM DE GRANITO VERDE UBATUBA COM PINGADEIRA;
8. PLANTAS BAIXAS SÃO COTADAS NO OSSO DA ALVENARIA. PLANTAS DE DETALHAMENTO DE ÁREAS MOLHÁVEIS NO ACABAMENTO.

		<b>PREFEITURA MUNICIPAL DE IRUPI</b>	
		CONSULTORIA: <b>AVANTEC SOLUÇÕES EM ENGENHARIA</b>	
PROJETO EXECUTIVO DE ENGENHARIA E ARQUITETURA			
TÍTULO: PLANTA DE COBERTURA			
LOCAL: R. DIONÍSIO JOÃO AMÂNCIO (ES 379). CEP 29398-000, SANTA CRUZ DE IRUPI, IRUPI/ES			
COORDENADOR	CREA:	ESCALA:	FORMATO:
Engº Cidil THIAGO GOMES BONOMO	ES-08427/D	Como indicado	A3 - EST. 3m
AUTOR DO PROJETO	CAU:	REVISÃO:	DATA:
Arquiteta FABIANO VIEIRA DIAS	A26599-3	00	2024
			<b>ARQ 04/18</b>



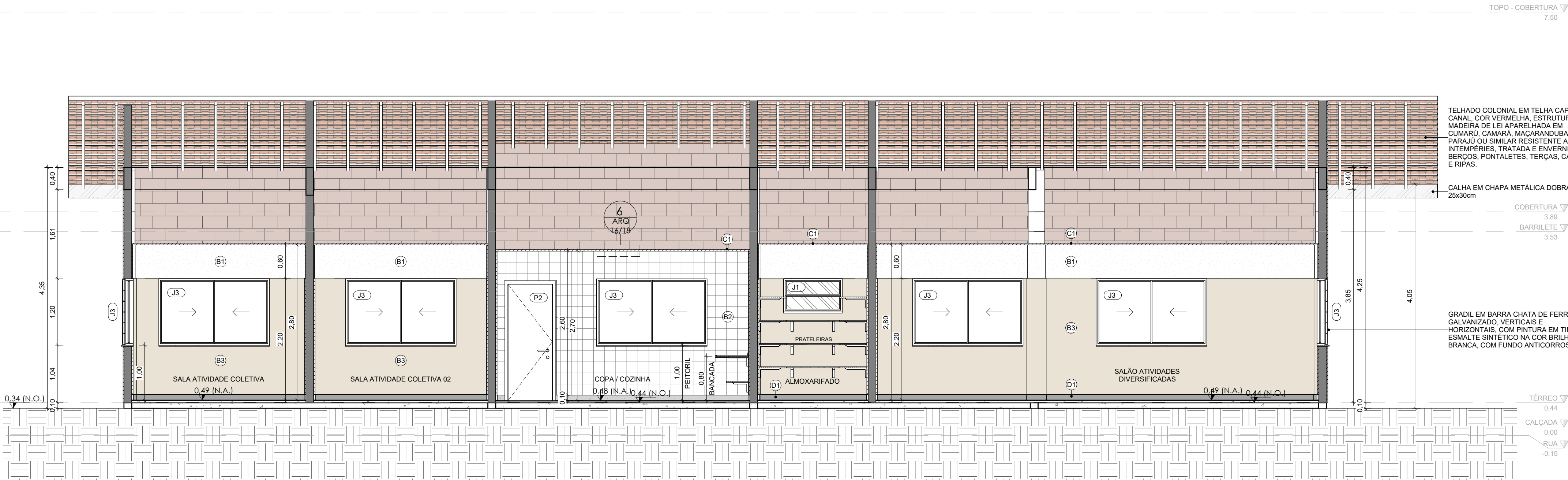

A CORTE AA  
1 : 50

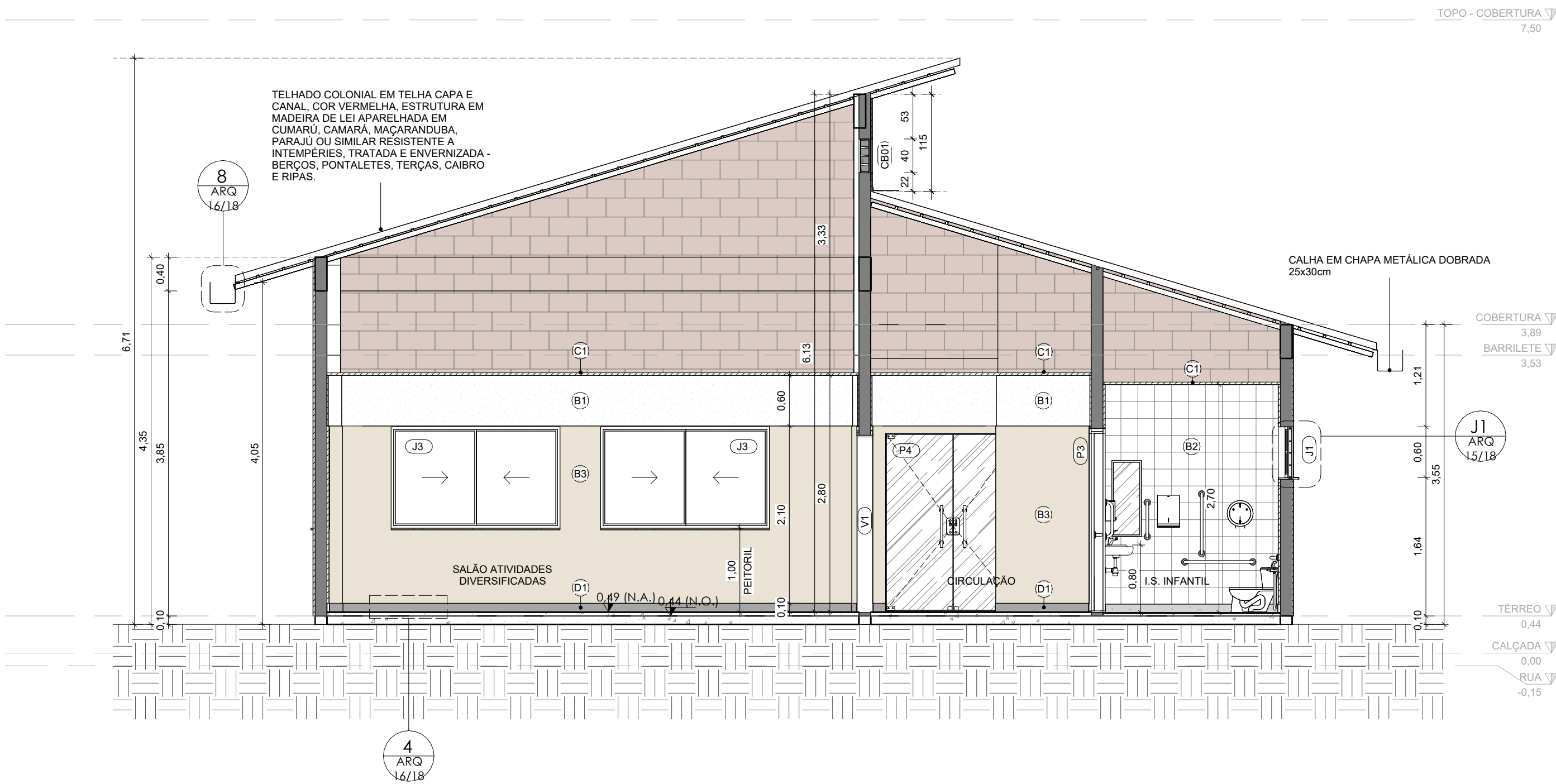

B CORTE BB  
1 : 50

QUADRO DE ACABAMENTOS - PISO					
CÓDIGO	DESCRIÇÃO				
A1	PISO EM ARGAMASSA DE ALTA RESISTÊNCIA TIPO GRANILITE, ESPESSURA DE 10MM REGULARIZADO COM ACABAMENTO ANTIDERRAPANTE, COR NATURAL. REFERENCIA KORODUR OU EQUIVALENTE DE IGUAL OU SUPERIOR DESEMPENHO, COM JUNTAS PLÁSTICAS DE DILATAÇÃO 7X3MM, EXECUTADAS EM REQUADRO NAS DIMENSÕES DE 100X100cm				
A2	PISO TIPO PORCELANATO CERÂMICO, DIM. 60x60cm, COR BRANCA, PORTOBELLO PIERRE BELLE BLANC OU EQUIVALENTE DE IGUAL OU SUPERIOR DESEMPENHO				
QUADRO DE ACABAMENTOS - PAREDE					
CÓDIGO	DESCRIÇÃO				
B1	PINTURA EM ALVENARIA COM TINTA ACRILICA COR BRANCO NEVE REF.: SUVINIL CÔD.: RM181, INCLUSIVE SELADOR ACRILICO, A TRÊS DEMÃOS, SOBRE PAREDE CHAPISCADA, REBOCADA E EMASSADA COM DUAS DEMÃOS DE MASSA ACRILICA, MARCAS DE REFERENCIA SUVINIL, CORAL OU METALTEX OU EQUIVALENTE				
B2	REVESTIMENTO CERÂMICO 20X20 PARA PAREDES INTERNAS COM PLACAS TIPO ESMALTADA PADRÃO POPULAR DE DIMENSÕES 20X20 CM, ARGAMASSA TIPO AC I, APLICADAS EM AMBIENTES DE ÁREA MAIOR QUE 5 M2 NA ALTURA INTEIRA DAS PAREDES.				
B3	PINTURA COM TINTA ACRILICA COR BEGE - ALGODÃO EGÍPCIO, CÔD.: F100MARCAS DE REFERÊNCIA SUVINIL, CORAL, METALTEX, INCLUSIVE SELADOR ACRILICO, A TRÊS DEMÃOS, SOBRE PAREDE CHAPISCADA, REBOCADA E EMASSADA COM DUAS DEMÃOS DE MASSA ACRILICA, MARCAS DE REFERENCIA SUVINIL, CORAL OU METALTEX OU EQUIVALENTE				
QUADRO DE ACABAMENTOS - TETO					
CÓDIGO	DESCRIÇÃO				
C1	FORRO EM GESSO LISO, EMASSADO E PINTADO COM TINTA ACRILICA NA COR BRANCO NEVE				
QUADRO DE ACABAMENTOS - RODAPÊ					
CÓD.	DESCRIÇÃO				
D1	RODAPÊ, PARA PISOS ARGAMASSADOS, DE ARGAMASSA DE ALTA RESISTÊNCIA TIPO GRANILITE, ALTURA DE 10 cm E ESPESSURA DE 10 mm				
D2	RODAPÊ EM GRANITO CINZA ANDORINHA, ALTURA DE 10cm E ESPESSURA DE 2cm				
QUADRO DE ESQUADRIAS - PORTAS					
CÓD.:	DESCRIÇÃO	LAR.	ALT.	QTD.	
P1	PORTA EM ALUMÍNIO ANODIZADO E PINTADO NA COR BRANCA, UMA FOLHA, COM FECHADURA	0,80	1,60	3	
P2	PORTA DE ABRIR EM MADEIRA DE LEI TIPO ANGELIM PEDRA OU EQUIVALENTE, UMA FOLHA COM ENCHIMENTO EM MADEIRA DE PRIMEIRA QUALIDADE, ESPESSURA 30mm PARA PINTURA, INCLUSIVE ALIZARES, DOBRADIÇAS E FECHADURA EXTERNA EM LATÃO CROMADO LAFONTE OU EQUIVALENTE, INCLUSIVE MARCO.	0,80	2,10	12	
P3	PORTA DE ABRIR EM MADEIRA, UMA FOLHA COM BARRA DE APOIO E CHAPA METÁLICA	0,80	2,10	3	
P4	PORTA DE ABRIR COM MOLA HIDRÁULICA, EM VIDRO TEMPERADO, E=10mm, DUAS FOLHAS, COM FAIXA SINALIZADORA DE PELÍCULA ADESIVA EM ACABAMENTO JATEADO NA ALTURA DE 0,90m, PUXADORES VERTICAIS DE AÇO INOXIDÁVEL DE 0,35m, COM TRINCO SUPERIOR E INFERIOR E DOBRADIÇA INFERIOR PIVOTANTE PARA PORTA DE ABRIR REF.: JUMBO OU SIMILAR.	1,60	2,10	1	
V1	VÃO DE PORTA, INCLUI MARCO EM MADEIRA DE LEI	2,00	2,10	1	
QUADRO DE ESQUADRIAS - JANELAS					
CÓD	DESCRIÇÃO	LAR.	ALT.	PEIT.	QTD.
CB01	COBOGÓ DE CONCRETO, TIPO CRUZETA, DIM 20x20x10cm	2,00	0,40	1,80	2
CB02	COBOGÓ DE CONCRETO, TIPO CRUZETA, DIM 20x20x10cm	4,00	0,40	1,80	2
J1	JANELA TIPO BASCULANTE, DUAS FOLHAS HORIZONTAIS, COM VIDRO MINI BOREAL, PERFIL SÉRIE 25 EM ALUMÍNIO ANODIZADO E PINTADO NA COR BRANCA, COMPLETA, FIXADO COM BORRACHA PRETA EPDM.	1,00	0,54	1,60	6
J2	JANELA TIPO BASCULANTE, DUAS FOLHAS HORIZONTAIS E VERTICAIS, COM VIDRO MINI BOREAL, PERFIL SÉRIE 25 EM ALUMÍNIO ANODIZADO E PINTADO NA COR BRANCA, COMPLETA, FIXADO COM BORRACHA PRETA EPDM.	2,00	0,60	1,60	2
J3	JANELA DE CORRER, 2 FOLHAS, PERFIL SÉRIE 25 EM ALUMÍNIO ANODIZADO E PINTADO NA COR BRANCA, COMPLETA, INCLUSIVE PUXADOR COM TRANCA, ALIZAR, CAIXILHO E CONTRAMARCO, VIDRO 4MM LISO TRANSPARENTE, FIXADO COM BORRACHA PRETA EPDM	2,00	1,20	1,00	13



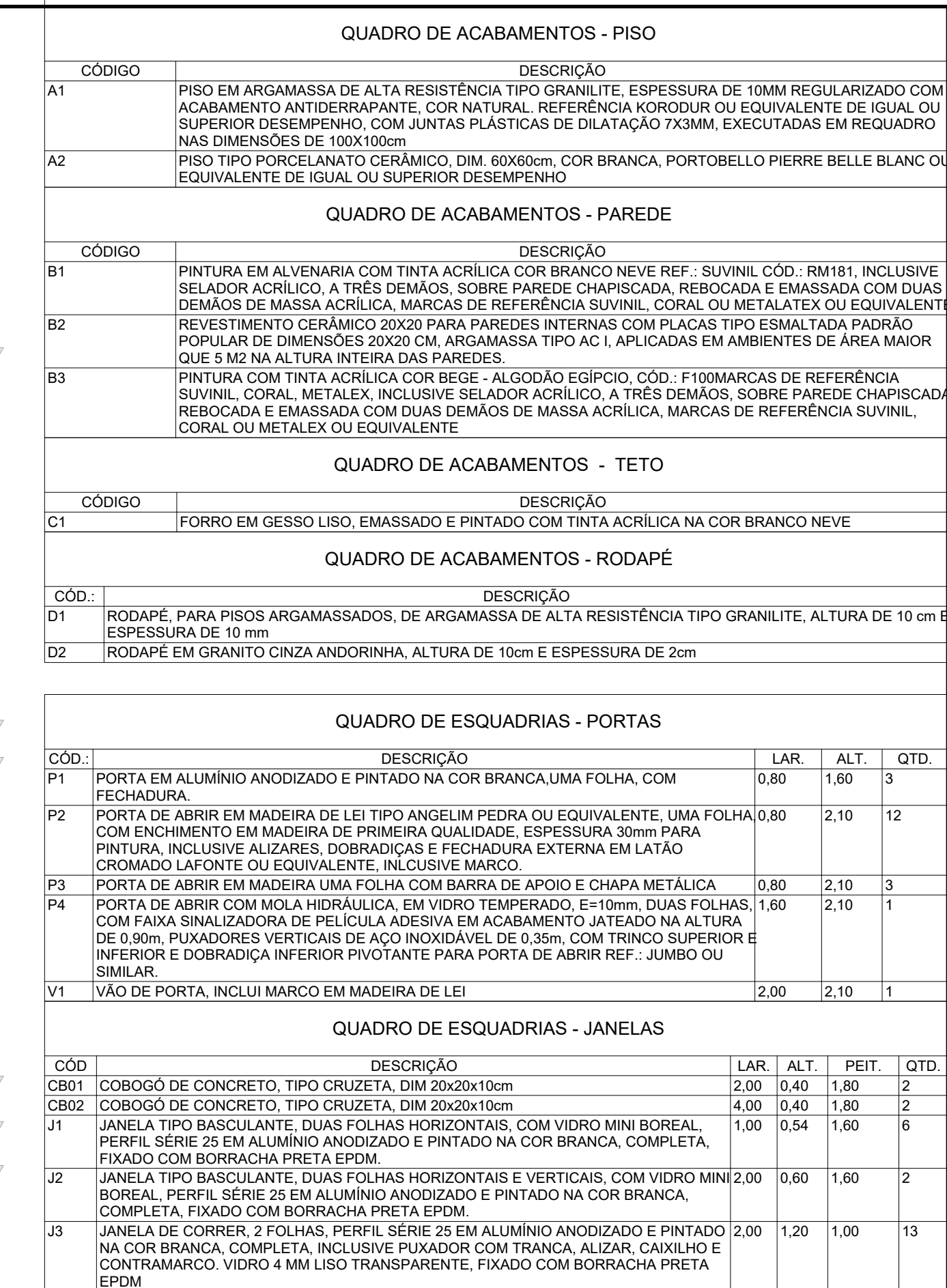

1 : 50



- |    |  |
|----|--|
| 1. | VER IMPLANTAÇÃO EM PROJETO DE URBANISMO PARA LOCAÇÃO DE EDIFICAÇÃO;  |
| 2. | AS JANELAS EXTERNAS TERÃO GRADIL EM BARRA CHATA PARAFUSADA OU CHUMBADAS EM ALVENARIA;                      |
| 3. | TODAS AS JANELAS EXTERNAS TERÃO PEITORIL EM GRANITO COM PINGADEIRA;  |
| 4. | TODAS AS PORTAS TERÃO SOLTEIRA EM GRANITO COM PINGADEIRA;  |
| 5. | BALDARES E TUBOS DE BACIA SANITÁRIA DEVERÃO SER IMPERMEABILIZADOS, VER DETALHES CONSTRUTIVOS;              |
| 6. | TODAS BANCADAS TERÃO ACABAMENTO EM BORDA ARREDONDADA;  |
| 7. | TODOS MUROS E MURETAS TERÃO ACABAMENTO EM CHAPIM DE GRANITO VERDE UBATUBA COM PINGADEIRA;                  |
| 8. | PLANTAS BAIXAS SÃO COTADAS NO OSSO DA ALVENARIA, PLANTAS DE DETALHAMENTO DE ÁREAS MOLHÁVEIS NO ACABAMENTO. |



CONSULTORIA: **AVANTEC SOLUÇÕES EM ENGENHARIA**

PROJETO EXECUTIVO DE ENGENHARIA E ARQUITETURA

TÍTULO: CORTES C e D

LOCAL: B. DIONISIO JOÃO AMÂNCIO (ES 379). CEP 29398-000. SANTA CRUZ DE IRUPI. IRUPI/ES

COORDENADOR:	CREA:	ESCALA:	FORMATO:	PRE:
--------------	-------	---------	----------	------

Eng.º Civil-THIAGO GOMES BONOMO	ES-018427/D	Como indicado	A1
---------------------------------	-------------	---------------	----

AUTOR DO PROJETO:	CAU:	REVISÃO:	DATA:
-------------------	------	----------	-------

Arquiteto: FABIANO VIEIRA DIAS	A26599-3	00	2024
--------------------------------	----------	----	------

**ARQ**  
06/18



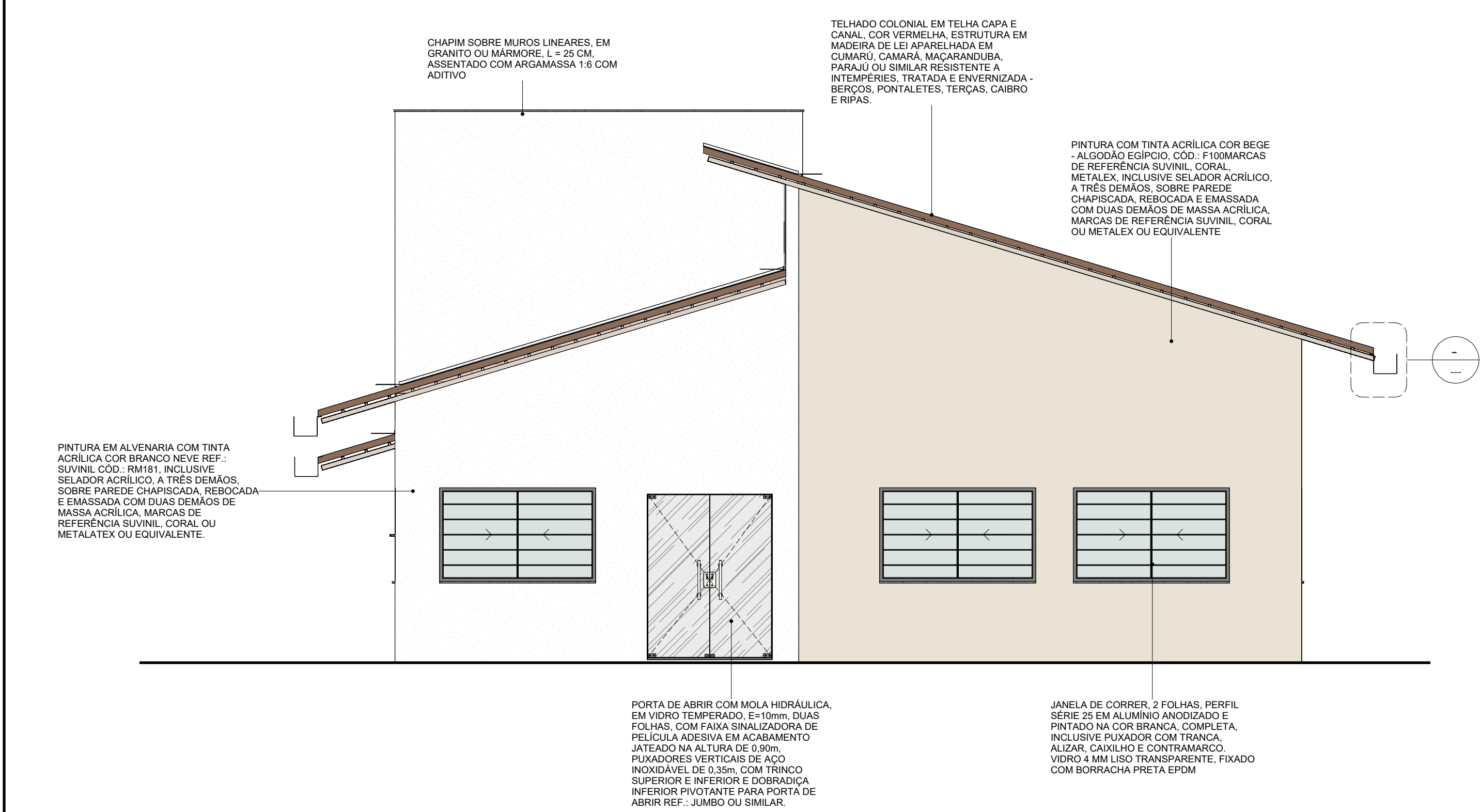

1 FACHADA 1  
1 : 50

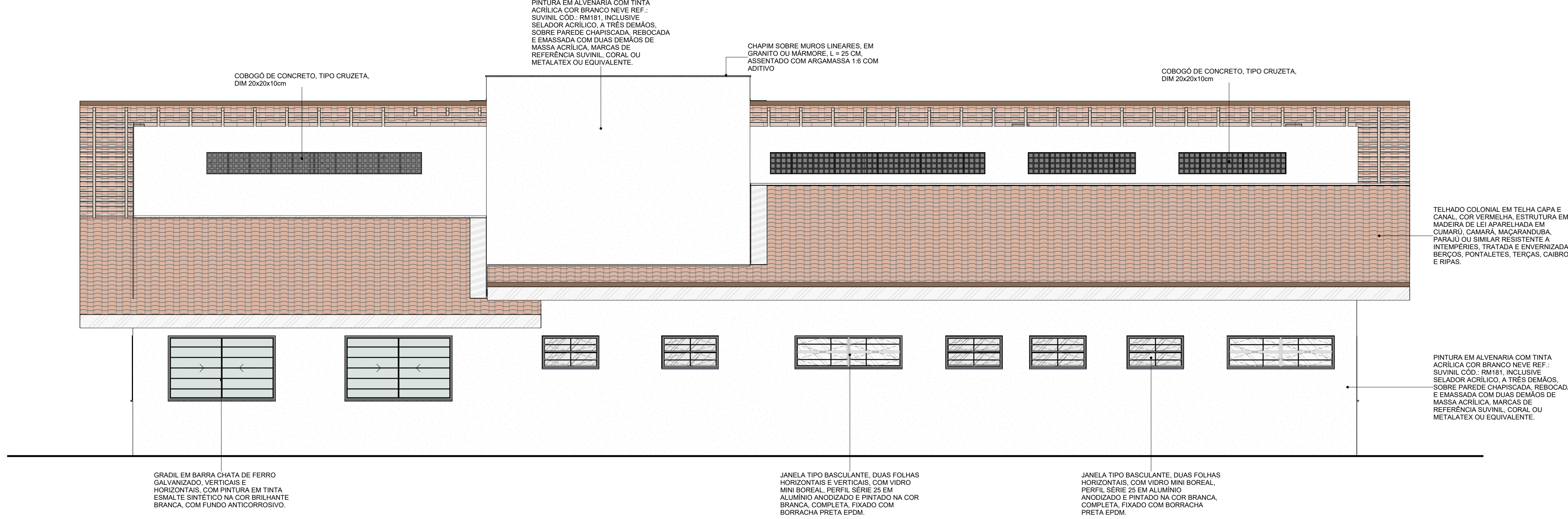

2 FACHADA 2  
1 : 50

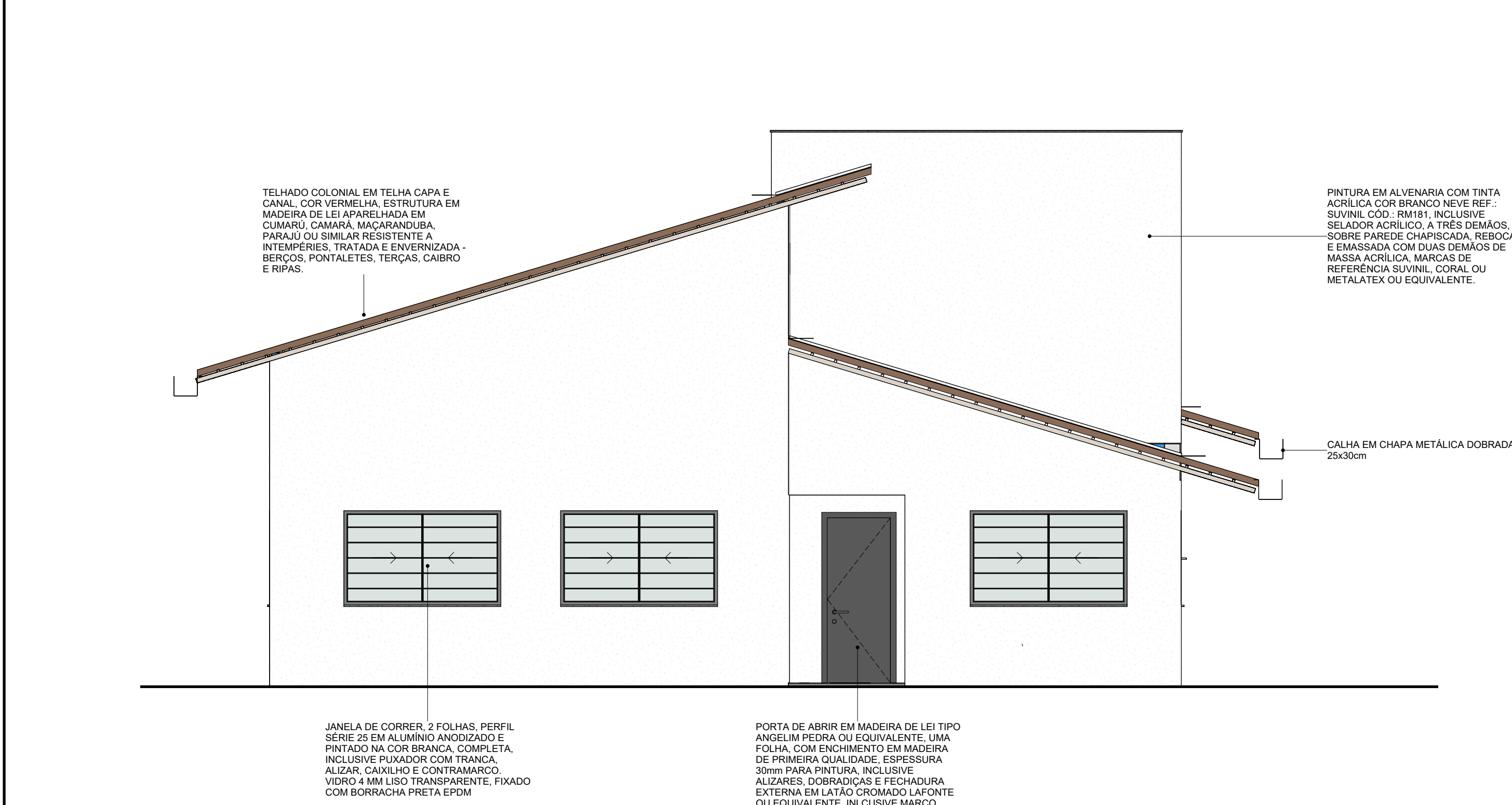

3 FACHADA 3  
1 : 50

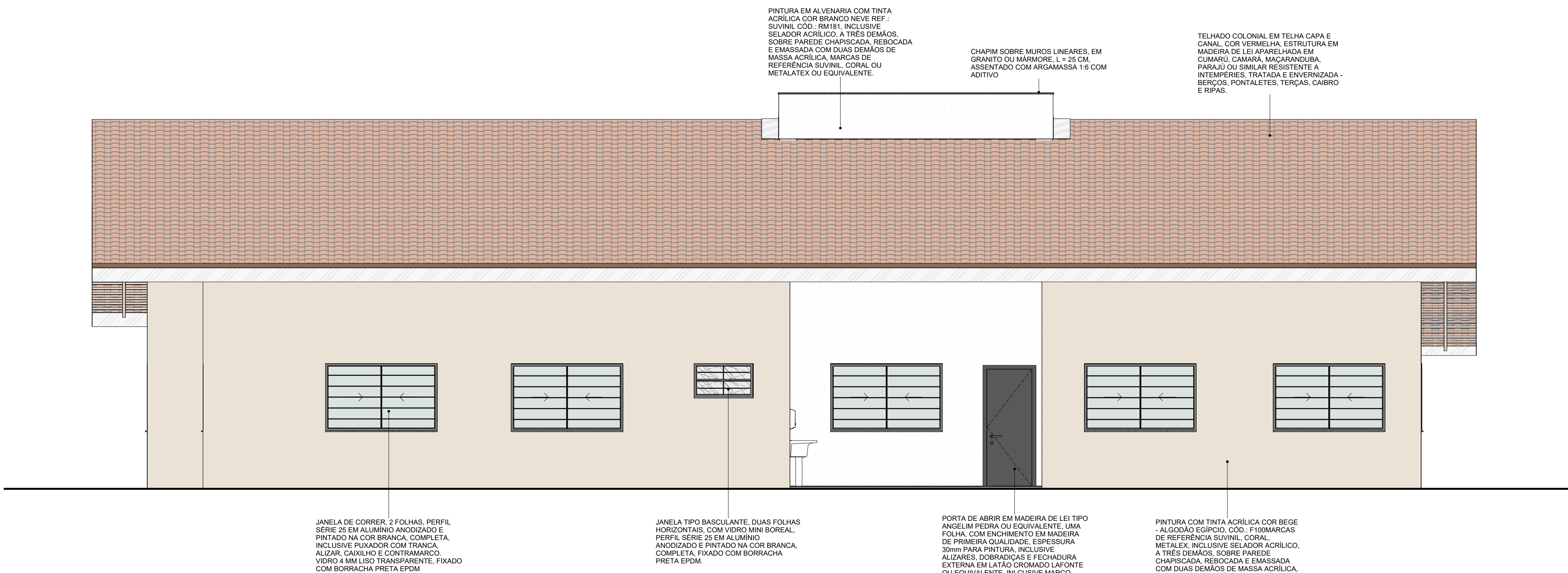

4 FACHADA 4  
1 : 50



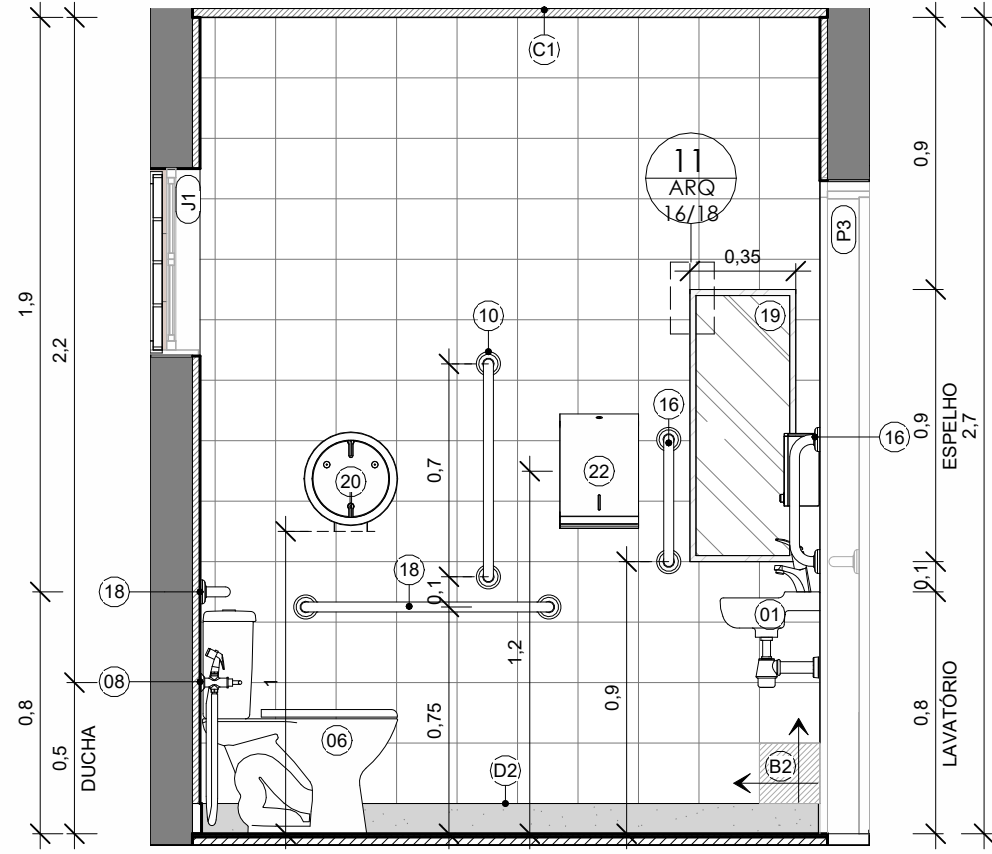

**A** VISTA A - W.C. PCD MASC.  
1 : 25

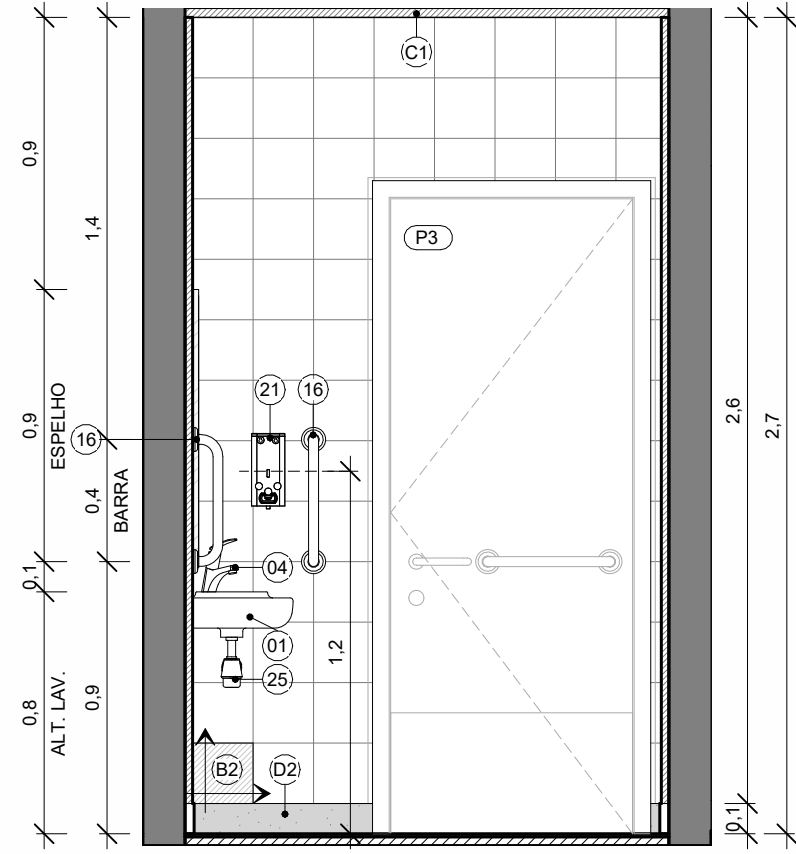

**B** VISTA B - W.C. PCD MASC.  
1 : 25

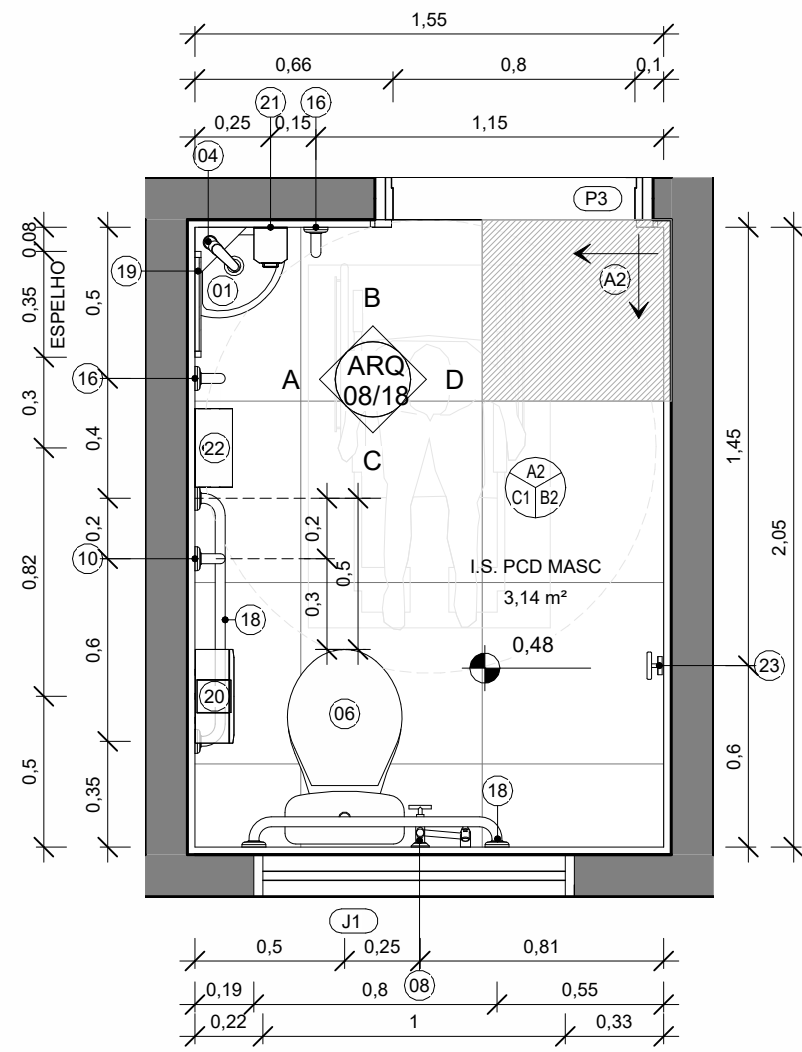

**1** PLANTA BAIXA - W.C. PCD MASC.  
1 : 25

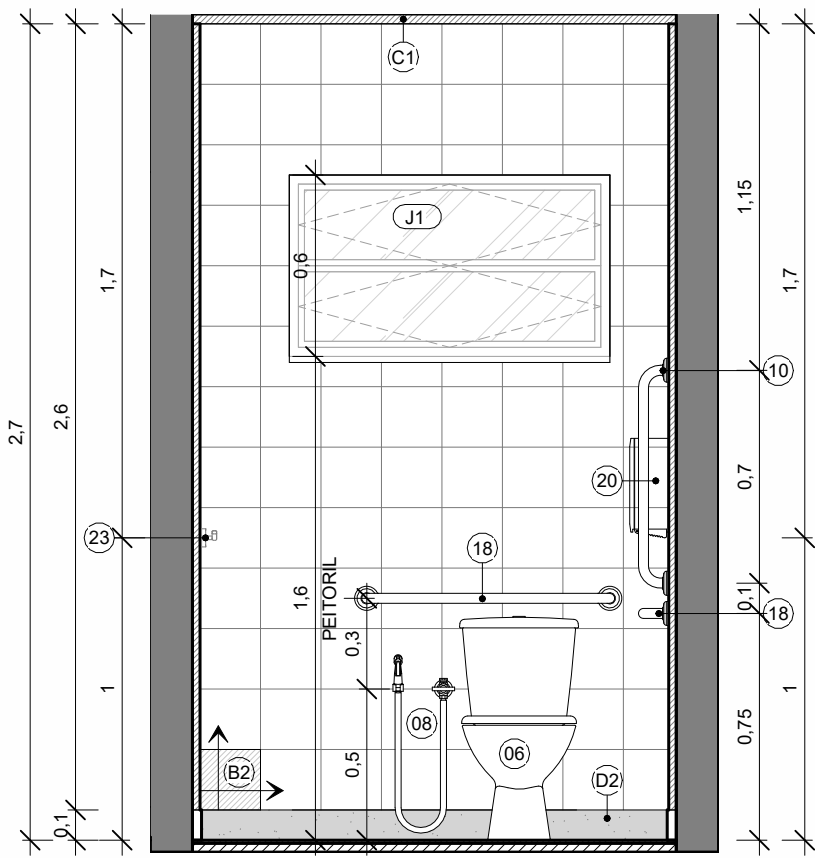

**C** VISTA C - W.C. PCD MASC.  
1 : 25

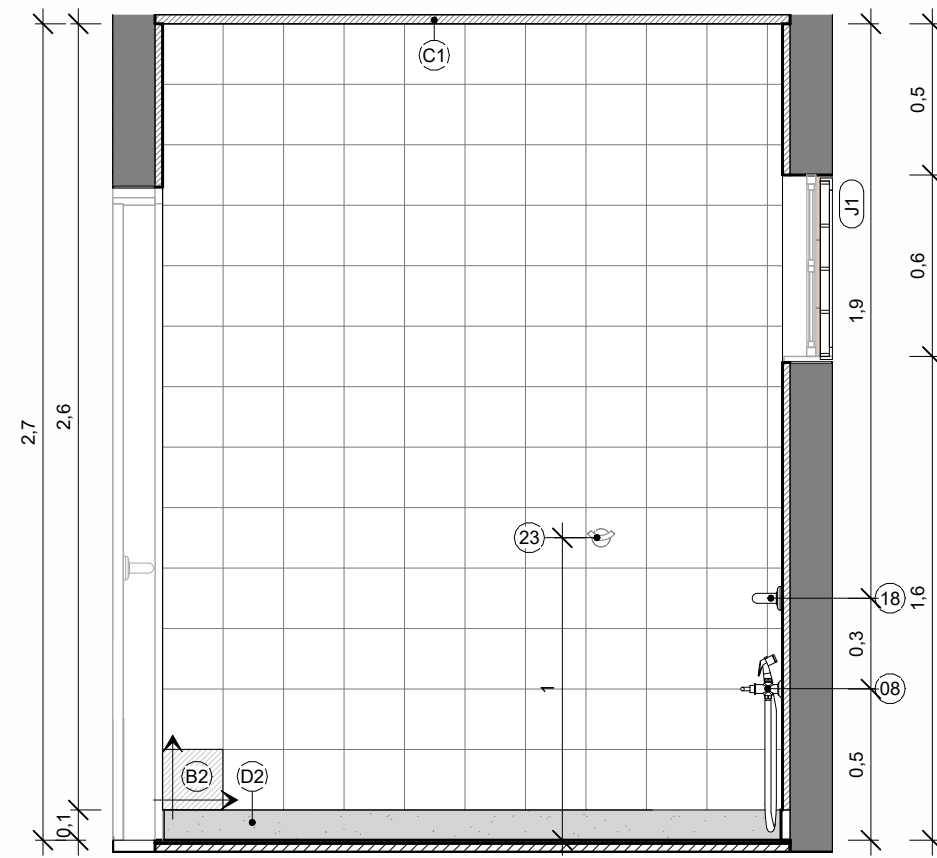

**D** VISTA D - W.C. PCD MASC.  
1 : 25



**ISO** ISOMÉTRICA - I.S. PCD MASC.

QUADRO DE ACABAMENTOS - PISO	
CÓDIGO	DESCRIÇÃO
A1	PISO EM ARGAMASSA DE ALTA RESISTÊNCIA TIPO GRANILITE, ESPESSURA DE 10MM REGULARIZADO COM ACABAMENTO ANTIDERRAPANTE, COR NATURAL. REFERÊNCIA KORODUR OU EQUIVALENTE DE IGUAL OU SUPERIOR DESEMPENHO, COM JUNTAS PLÁSTICAS DE DILATAÇÃO 7X3MM, EXECUTADAS EM REQUADRO NAS DIMENSÕES DE 100X100cm
A2	PISO TIPO PORCELANATO CERÂMICO, DIM. 60X60cm, COR BRANCA, PORTOBELLO PIERRE BELLE BLANC OU EQUIVALENTE DE IGUAL OU SUPERIOR DESEMPENHO
QUADRO DE ACABAMENTOS - PAREDE	
CÓDIGO	DESCRIÇÃO
B1	PINTURA EM ALVENARIA COM TINTA ACRÍLICA COR BRANCO NEVE REF.: SUVINIL CÔD.: RM181, INCLUSIVE SELADOR ACRÍLICO, A TRÊS DEMÃOS, SOBRE PAREDE CHAPISCADA, REBOCADA E EMASSADA COM DUAS DEMÃOS DE MASSA ACRÍLICA, MARCAS DE REFERÊNCIA SUVINIL, CORAL OU METALEX OU EQUIVALENTE
B2	REVESTIMENTO CERÂMICO 20X20 PARA PAREDES INTERNAS COM PLACAS TIPO ESMALTADA PADRÃO POPULAR DE DIMENSÕES 20X20 CM, ARGAMASSA TIPO AC I, APLICADAS EM AMBIENTES DE ÁREA MAIOR QUE 5 M2 NA ALTURA INTEIRA DAS PAREDES.
B3	PINTURA COM TINTA ACRÍLICA COR BEGE - ALGODÃO EGÍPCIO, CÔD.: F100MARCAS DE REFERÊNCIA SUVINIL, CORAL, METALEX, INCLUSIVE SELADOR ACRÍLICO, A TRÊS DEMÃOS, SOBRE PAREDE CHAPISCADA, REBOCADA E EMASSADA COM DUAS DEMÃOS DE MASSA ACRÍLICA, MARCAS DE REFERÊNCIA SUVINIL, CORAL OU METALEX OU EQUIVALENTE
QUADRO DE ACABAMENTOS - TETO	
CÓDIGO	DESCRIÇÃO
C1	FORRO EM GESSO LISO, EMASSADO E PINTADO COM TINTA ACRÍLICA NA COR BRANCO NEVE
QUADRO DE ACABAMENTOS - RODAPÊ	
CÓD.	DESCRIÇÃO
D1	RODAPÊ, PARA PISOS ARGAMASSADOS, DE ARGAMASSA DE ALTA RESISTÊNCIA TIPO GRANILITE, ALTURA DE 10 cm E ESPESSURA DE 10 mm
D2	RODAPÊ EM GRANITO CINZA ANDORINHA, ALTURA DE 10cm E ESPESSURA DE 2cm

QUADRO DE ESQUADRIAS - PORTAS				
CÓD.	DESCRIÇÃO	LAR.	ALT.	QTD.
P1	PORTA EM ALUMÍNIO ANODIZADO E PINTADO NA COR BRANCA, UMA FOLHA, COM FECHADURA.	0,80	1,60	3
P2	PORTA DE ABRIR EM MADEIRA DE LEI TIPO ANGELIM PEDRA OU EQUIVALENTE, UMA FOLHA, COM ENCHIMENTO EM MADEIRA DE PRIMEIRA QUALIDADE, ESPESSURA 30mm PARA PINTURA, INCLUSIVE ALIZARES, DOBRADIÇAS E FECHADURA EXTERNA EM LATÃO CROMADO LAFONTE OU EQUIVALENTE, INCLUSIVE MARCO.	0,80	2,10	12
P3	PORTA DE ABRIR EM MADEIRA UMA FOLHA COM BARRA DE APOIO E CHAPA METÁLICA	0,80	2,10	3
P4	PORTA DE ABRIR COM MOLTA HIDRÁULICA, EM VIDRO TEMPERADO, E=10mm, DUAS FOLHAS, COM FAIXA SINALIZADORA DE FELICULA ADESIVA EM ACABAMENTO JATEADO NA ALTURA DE 0,90m, PUXADORES VERTICAIS DE AÇO INOXIDÁVEL DE 0,35m, COM TRINCO SUPERIOR E INFERIOR E DOBRADIÇA INFERIOR PIVOTANTE PARA PORTA DE ABRIR REF.: JUMBO OU SIMILAR.	1,60	2,10	1
V1	VÃO DE PORTA, INCLUI MARCO EM MADEIRA DE LEI	2,00	2,10	1

QUADRO DE ESQUADRIAS - JANELAS						
COD	DESCRIÇÃO	LAR.	ALT.	PEIT.	QTD.	
CB01	COBOGO DE CONCRETO, TIPO CRUZETA, DIM 20x20x10cm	2,00	0,40	1,80	2	
CB02	COBOGO DE CONCRETO, TIPO CRUZETA, DIM 20x20x10cm	4,00	0,40	1,80	2	
J1	JANELA TIPO BASCULANTE, DUAS FOLHAS HORIZONTAIS, COM VIDRO MINI BOREAL, PERFIL SÉRIE 25 EM ALUMÍNIO ANODIZADO E PINTADO NA COR BRANCA, COMPLETA, FIXADO COM BORRACHA PRETA EPDM.	1,00	0,54	1,60	6	
J2	JANELA TIPO BASCULANTE, DUAS FOLHAS HORIZONTAIS E VERTICAIS, COM VIDRO MINI BOREAL, PERFIL SÉRIE 25 EM ALUMÍNIO ANODIZADO E PINTADO NA COR BRANCA, COMPLETA, FIXADO COM BORRACHA PRETA EPDM.	2,00	0,60	1,60	2	
J3	JANELA DE CORRER, 2 FOLHAS, PERFIL SÉRIE 25 EM ALUMÍNIO ANODIZADO E PINTADO NA COR BRANCA, COMPLETA, INCLUSIVE PUXADOR COM TRANÇA, ALIZAR, CAIXILHO E CONTRAMARCO, VIDRO 4 MM LISO TRANSPARENTE, FIXADO COM BORRACHA PRETA EPDM	2,00	1,20	1,00	13	

QUADRO DE EQUIPAMENTOS E ACESSÓRIOS	
CÓDIGO	DESCRIÇÃO
01	LAVATÓRIO EM LOUÇA BRANCA SUSPENSO, 33X41cm, DE EMBUTIR, MARCA DE REFERÊNCIA DECA CÔD.: L.101.17 OU EQUIVALENTE EM OUTRAS MARCA DE IGUAL OU SUPERIOR DESEMPENHO
04	TORNEIRA DE BANCADA PARA LAVATÓRIO EM LATÃO 1/2" LINHA ANTI-VANDALISMO, MARCAS DE REFERÊNCIA FABRIMAR CÔD.:1180-AV. OU EQUIVALENTE DE IGUAL OU SUPERIOR DESEMPENHO
06	BACIA COM CAIXA ACOPIADA DA LINHA IZY SEM ABERTURA FRONTAL - CÔD.: P.111.17, INCLUSO ASSENTO, MARCA DE REFERÊNCIA DECA OU SIMILAR EM OUTRA MARCA DE IGUAL OU SUPERIOR DESEMPENHO
08	DUCHA MANUAL AQUA JET, LINHA AQUARIUS, COM REGISTRO REF.: C2195, MARCAS DE REF. FABRIMAR, DECA, DOCOL OU EQUIVALENTE EM OUTRA MARCA DE IGUAL OU SUPERIOR DESEMPENHO
10	BARRA DE APOIO EM FERRO GALVANIZADO, DIÂM. 3cm, COMPRIMENTO DE 70cm, PARA SANITÁRIOS DE PORTADORES DE NECESSIDADES ESPECIAIS, INCLUSO PINTURA
16	BARRA DE APOIO EM AÇO INOX, DIÂM. 3cm, COMPRIMENTO DE 40cm, PARA SANITÁRIOS DE PORTADORES DE NECESSIDADES ESPECIAIS
18	BARRA DE APOIO EM FERRO GALVANIZADO, DIÂM. 3cm, COMPRIMENTO DE 80cm, PARA SANITÁRIOS DE PORTADORES DE NECESSIDADES ESPECIAIS, INCLUSO PINTURA
19	ESPELHO PARA BANHEIRO, DIM. 140 X 125CM ESPESSURA 4mm, INCLUINDO CHAPA COMPENSADA 10mm, MOLDURA DE ALUMÍNIO EM PERFIL L = 3/4", FIXADO COM PARAFUSOS CROMADOS
20	DISPENSER DE PAPEL HIGIÊNICO EM PLÁSTICO ABS, COR BRANCA, FIXADO E
21	DISPENSER DE PLÁSTICO ABS BRANCO PARA SABONETE LÍQUIDO, MARCAS DE REF. JSN, IRAMAX, SÓLIMP OU EQUIVALENTE EM OUTRA MARCA DE IGUAL OU SUPERIOR DESEMPENHO, COM RESERVATÓRIO, FIXADO COM PARAFUSOS E BUCHAS.
22	DISPENSER DE PAPEL TOALHA EM PLÁSTICO ABS BRANCO, COR BRANCO E CINZA, FIXADO COM PARAFUSOS E BUCHAS
23	CABIDE DE LOUÇA BRANCA COM DOIS GANCHOS, MARCAS DE REFERÊNCIA DECA, CELITE, IDEAL STANDARD OU EQUIVALENTE
25	SIFÃO PARA LAVATÓRIO 1"x 1 1/2" COM TUBO DE 300mm CÔD.: B5816C5CRB CELITE OU OUTRA MARCA DE IGUAL OU SUPERIOR DESEMPENHO

	<b>PREFEITURA MUNICIPAL DE IRUPI</b>
	CONSULTORIA: AVANTEC SOLUÇÕES EM ENGENHARIA
PROJETO EXECUTIVO DE ENGENHARIA E ARQUITETURA	
TÍTULO: DETALHAMENTO DE ÁREAS MOLHÁVEIS - INSTALAÇÃO SANITÁRIA PCD MASC.	
LOCAL: R. DIONÍSIO JOÃO AMÂNCIO (ES 379), CEP 29398-000, SANTA CRUZ DE IRUPI, IRUPI/ES	
COORDENADOR	CREA: ESCALA: FORMATO: PRANCHA:
AUTOR DO PROJETO	CAU: REVISÃO: DATA:
<b>ARQ 08/18</b>	



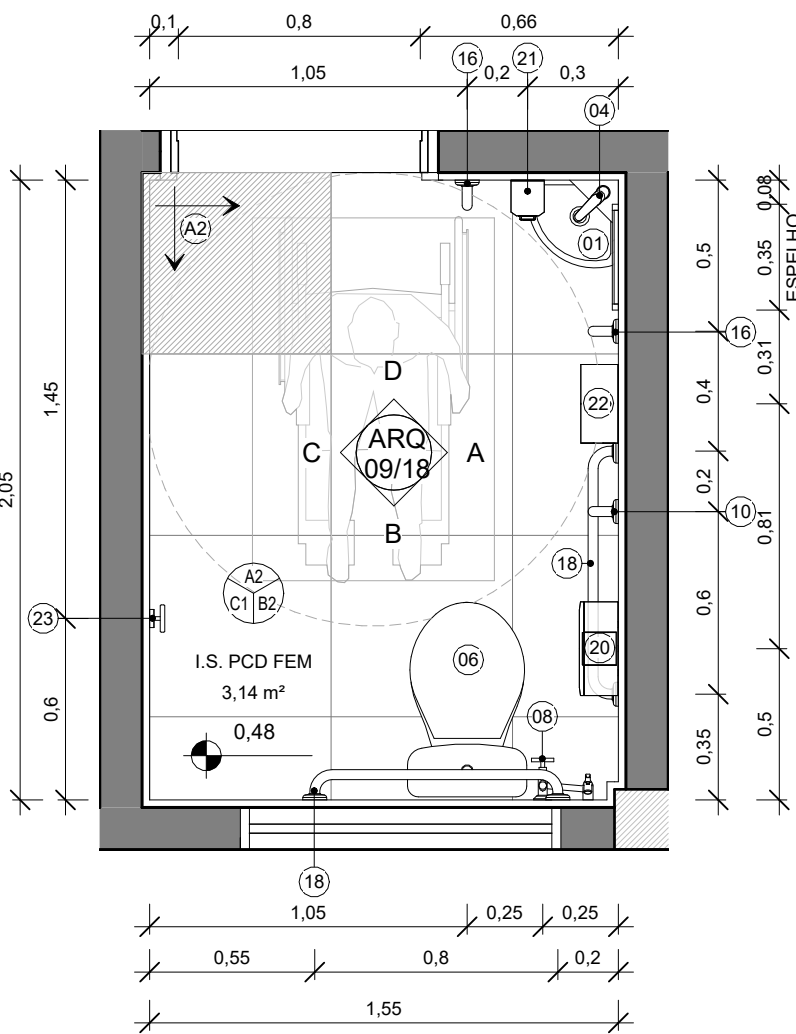

1 PLANTA BAIXA - I.S. PCD FEM.  
1 : 25

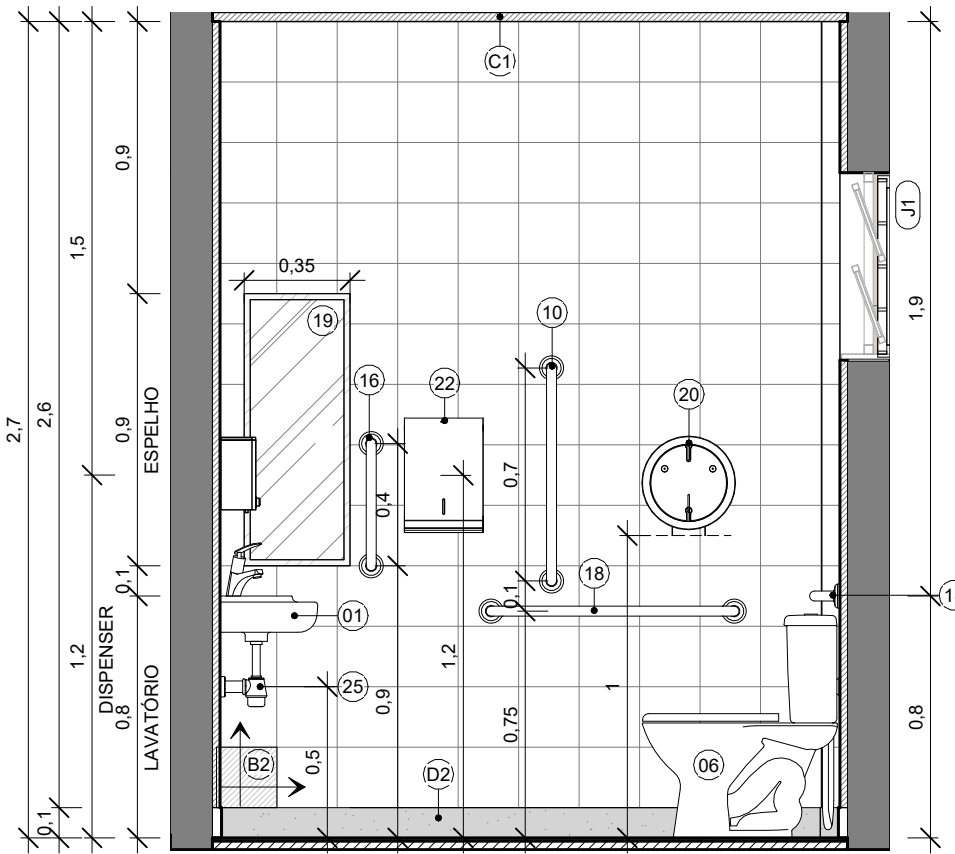

A VISTA A - I.S. PCD FEM.  
1 : 25

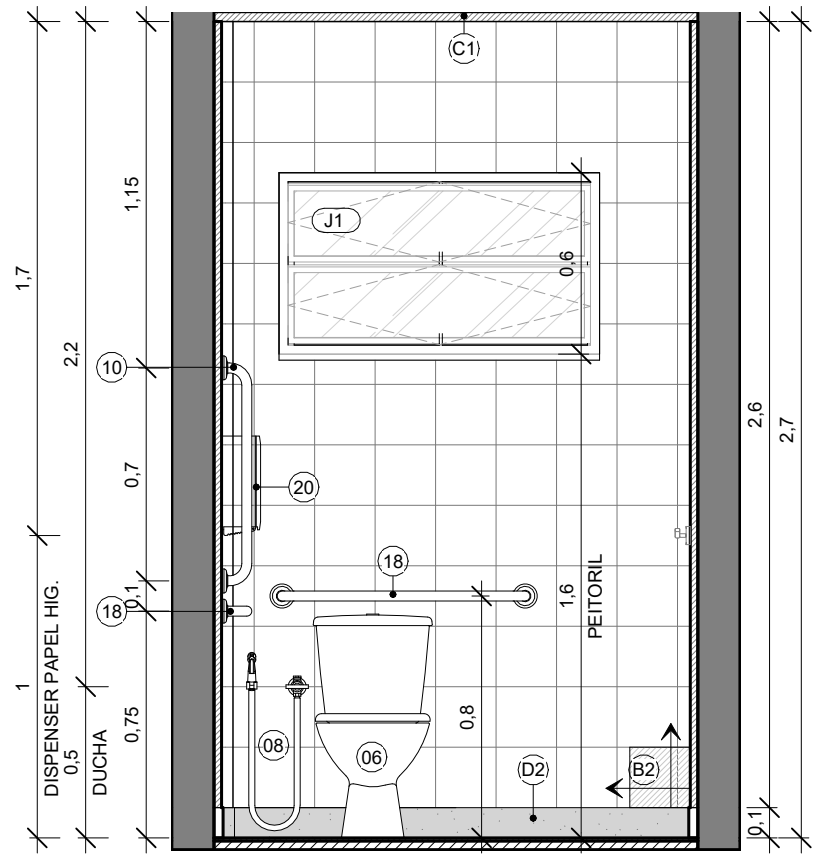

B VISTA B - I.S. PCD FEM.  
1 : 25

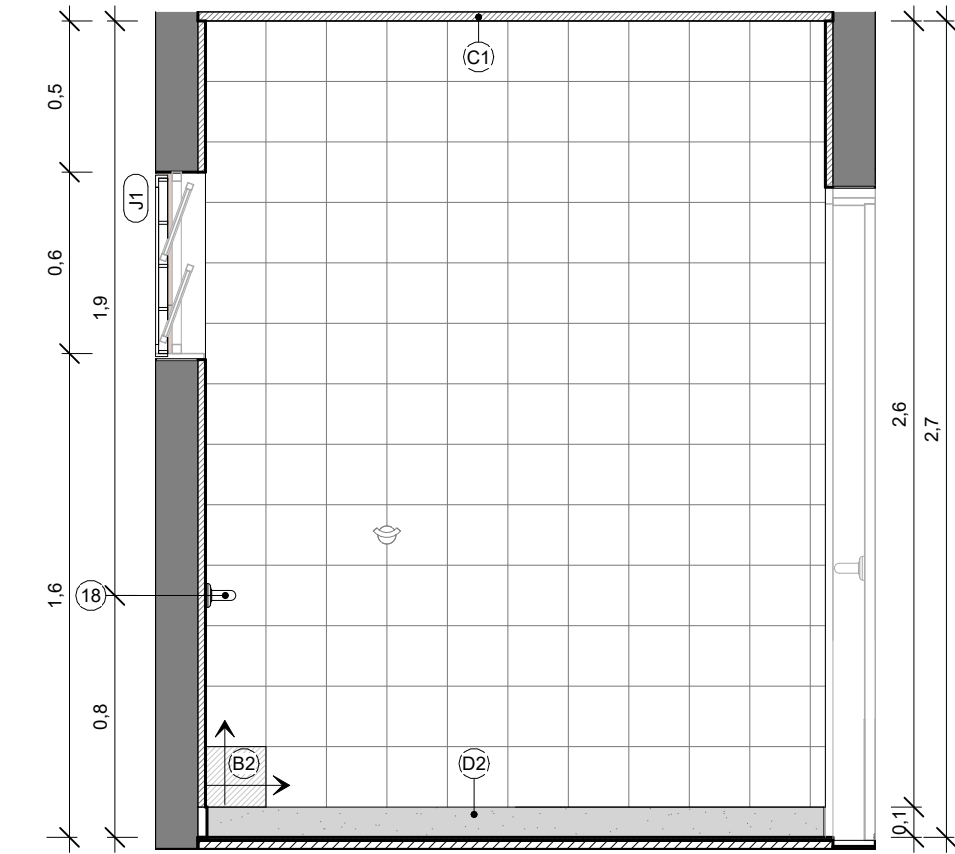

C VISTA C - I.S. PCD FEM.  
1 : 25

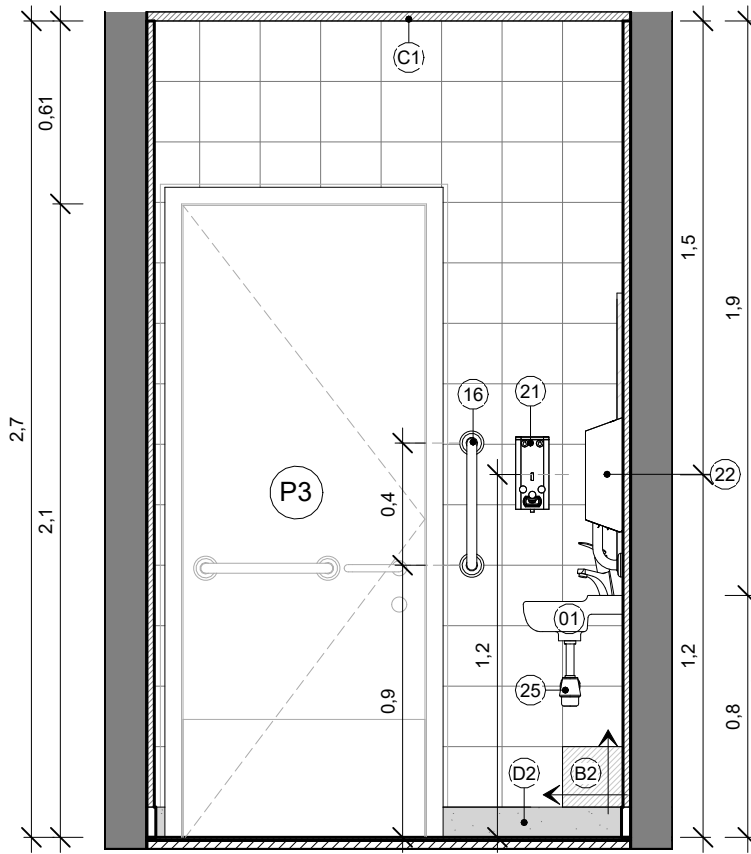

D VISTA D - I.S. PCD FEM.  
1 : 25

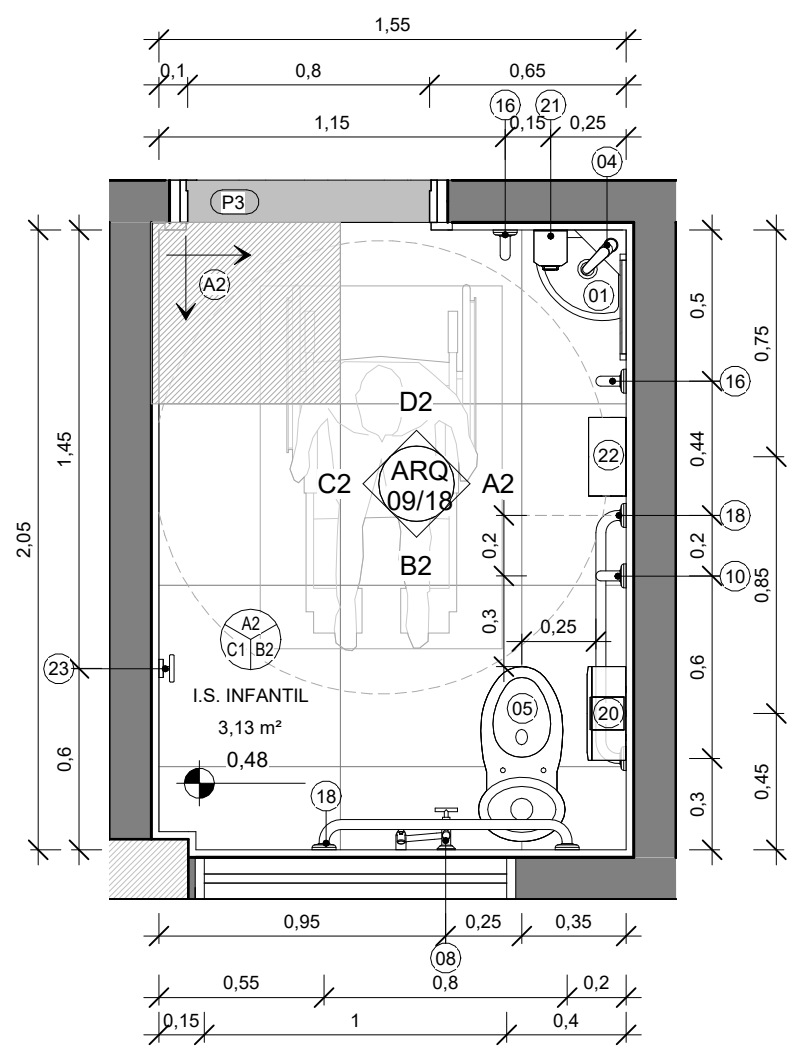

2 PLANTA BAIXA - I.S. INFANTIL  
1 : 25

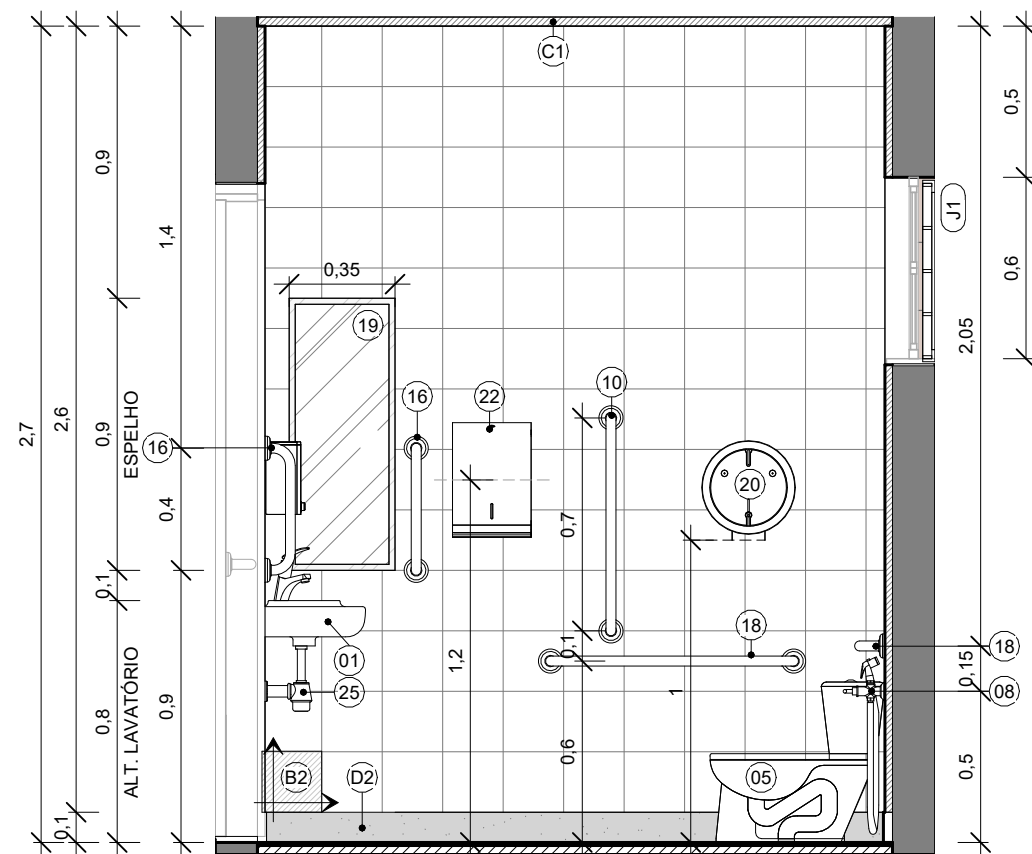

A2 VISTA A - I.S. INFANTIL  
1 : 25

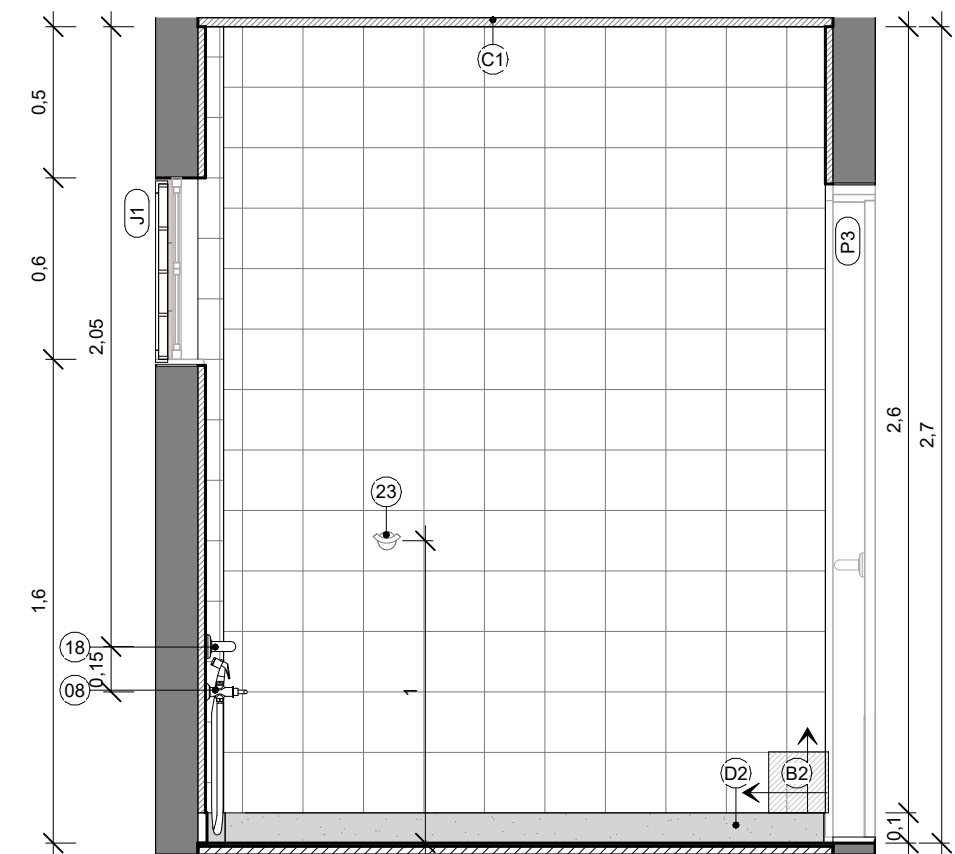

C2 VISTA C - I.S. INFANTIL  
1 : 25

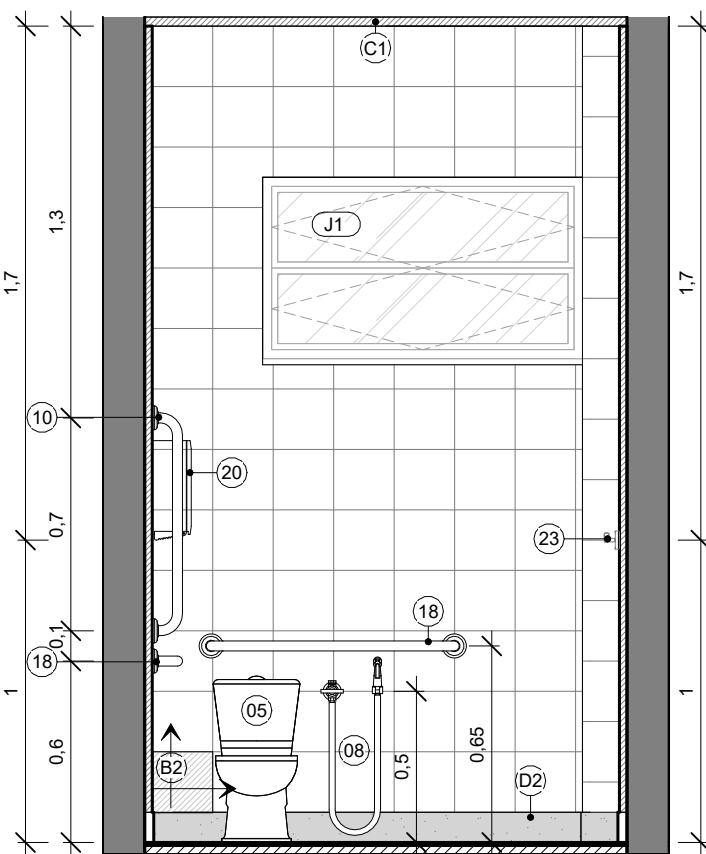

B2 VISTA B - I.S. INFANTIL  
1 : 25

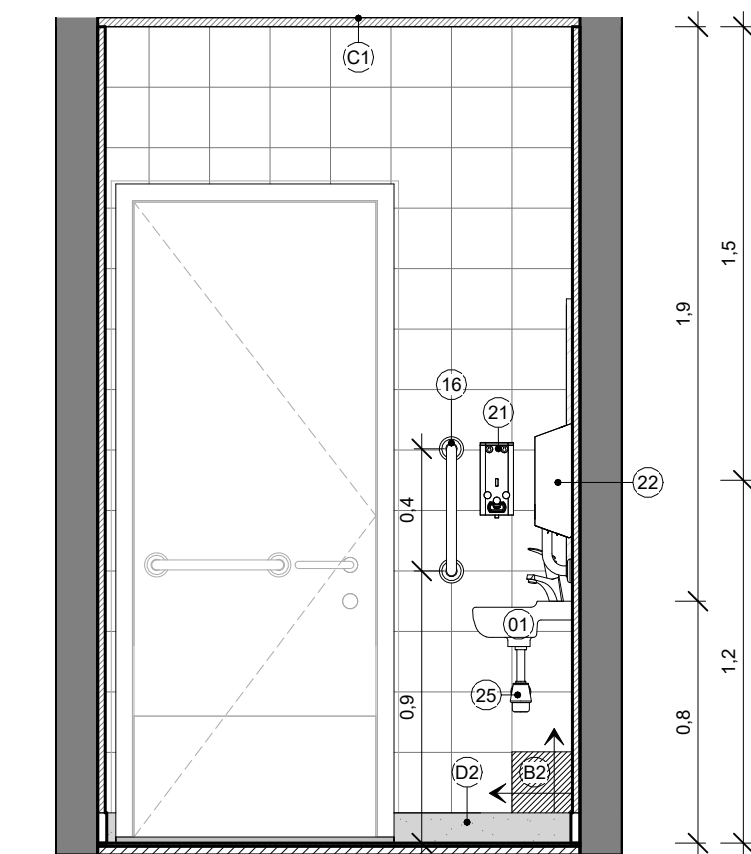

D2 VISTA D - I.S. INFANTIL  
1 : 25

QUADRO DE ACABAMENTOS - PISO	
CÓDIGO	DESCRIÇÃO
A1	PISO EM ARGAMASSA DE ALTA RESISTÊNCIA TIPO GRANILITE, ESPESSURA DE 10MM REGULARIZADO COM ACABAMENTO ANTIDERRAPANTE, COR NATURAL. REFERÊNCIA KORODUR OU EQUIVALENTE DE IGUAL OU SUPERIOR DESEMPENHO, COM JUNTAS PLÁSTICAS DE DILATAÇÃO 7X3MM, EXECUTADAS EM REQUADRO NAS DIMENSÕES DE 100X100cm
A2	PISO TIPO PORCELANATO CERÂMICO, DIM. 60X60cm, COR BRANCA, PORTOBELLO PIERRE BELLE BLANC OU EQUIVALENTE DE IGUAL OU SUPERIOR DESEMPENHO

QUADRO DE ACABAMENTOS - PAREDE	
CÓDIGO	DESCRIÇÃO
B1	PINTURA EM ALVENARIA COM TINTA ACRÍLICA COR BRANCO NEVE REF.: SUVINIL Cód.: RM181, INCLUSIVE SELADOR ACRÍLICO, A TRÊS DEMÃOS, SOBRE PAREDE CHAPISCADA, REBOCADA E EMASSADA COM DUAS DEMÃOS DE MASSA METALEX, INCLUSIVE SELADOR ACRÍLICO, A TRÊS DEMÃOS, SOBRE PAREDE CHAPISCADA, REBOCADA E EMASSADA COM DUAS DEMÃOS DE MASSA ACRÍLICA, MARCAS DE REFERÊNCIA SUVINIL, CORAL OU METALEX OU EQUIVALENTE
B2	REVESTIMENTO CERÂMICO 20X20 PARA PAREDES INTERNAS COM PLACAS TIPO ESMALTADA PADRÃO POPULAR DE DIMENSÕES 20X20 CM, ARGAMASSA TIPO AC I, APLICADAS EM AMBIENTES DE ÁREA MAIOR QUE 5 M2 NA ALTURA INTEIRA DAS PAREDES.
B3	PINTURA COM TINTA ACRÍLICA COR BEGE - ALGODÃO EGÍPCIO, Cód.: F100MARCAS DE REFERÊNCIA SUVINIL, CORAL, METALEX, INCLUSIVE SELADOR ACRÍLICO, A TRÊS DEMÃOS, SOBRE PAREDE CHAPISCADA, REBOCADA E EMASSADA COM DUAS DEMÃOS DE MASSA ACRÍLICA, MARCAS DE REFERÊNCIA SUVINIL, CORAL OU METALEX OU EQUIVALENTE

QUADRO DE ACABAMENTOS - TETO	
CÓDIGO	DESCRIÇÃO
C1	FORRO EM GESSO LISO, EMASSADO E PINTADO COM TINTA ACRÍLICA NA COR BRANCO NEVE

QUADRO DE ACABAMENTOS - RODAPÊ	
CÓD.	DESCRIÇÃO
D1	RODAPÊ, PARA PISOS ARGAMASSADOS, DE ARGAMASSA DE ALTA RESISTÊNCIA TIPO GRANILITE, ALTURA DE 10 cm E ESPESSURA DE 10 mm
D2	RODAPÊ EM GRANITO CINZA ANDORINHA, ALTURA DE 10cm E ESPESSURA DE 2cm

QUADRO DE ESQUADRIAS - PORTAS				
CÓD.:	DESCRIÇÃO	LAR.	ALT.	QTD.
P1	PORTA EM ALUMÍNIO ANODIZADO E PINTADO NA COR BRANCA,UMA FOLHA, COM FECHADURA	0,80	1,60	3
P2	PORTA DE ABRIR EM MADEIRA DE LEI TIPO ANGELIM PEDRA OU EQUIVALENTE, UMA FOLHA, COM ENCHIMENTO EM MADEIRA DE PRIMEIRA QUALIDADE, ESPESSURA 30mm PARA PINTURA, INCLUSIVE ALIZARES, DOBRADIÇAS E FECHADURA EXTERNA EM LATÃO CROMADO LAFONTE OU EQUIVALENTE, INCLUSIVE MARCO.	0,80	2,10	12
P3	PORTA DE ABRIR EM MADEIRA UMA FOLHA COM BARRA DE APOIO E CHAPA METÁLICA	0,80	2,10	3
P4	PORTA DE ABRIR COM MOLA HIDRÁULICA, EM VIDRO TEMPERADO, E=10mm, DUAS FOLHAS, COM FAIXA SINALIZADORA DE PELÍCULA ADESIVA EM ACABAMENTO JATEADO NA ALTURA DE 0,80m, PUXADORES VERTICAIS DE AÇO INOXIDÁVEL DE 0,35m, COM TRINCO SUPERIOR E INFERIOR E DOBRADIÇA INFERIOR PIVOTANTE PARA PORTA DE ABRIR REF.: JUMBO OU SIMILAR.	1,60	2,10	1
V1	VÃO DE PORTA, INCLUI MARCO EM MADEIRA DE LEI	2,00	2,10	1

QUADRO DE ESQUADRIAS - JANELAS						
CÓD	DESCRIÇÃO	LAR.	ALT.	PEIT.	QTD.	
CB01	COBOGO DE CONCRETO, TIPO CRUZETA, DIM 20x20x10cm	2,00	0,40	1,80	2	
CB02	COBOGO DE CONCRETO, TIPO CRUZETA, DIM 20x20x10cm	4,00	0,40	1,80	2	
J1	JANELA TIPO BASCULANTE, DUAS FOLHAS HORIZONTAIS, COM VIDRO MINI BOREAL, PERFIL SÉRIE 25 EM ALUMÍNIO ANODIZADO E PINTADO NA COR BRANCA, COMPLETA, FIXADO COM BORRACHA PRETA EPDM.	1,00	0,54	1,60	6	
J2	JANELA TIPO BASCULANTE, DUAS FOLHAS HORIZONTAIS E VERTICAIS, COM VIDRO MINI BOREAL, PERFIL SÉRIE 25 EM ALUMÍNIO ANODIZADO E PINTADO NA COR BRANCA, COMPLETA, FIXADO COM BORRACHA PRETA EPDM.	2,00	0,60	1,60	2	
J3	JANELA DE CORRER, 2 FOLHAS, PERFIL SÉRIE 25 EM ALUMÍNIO ANODIZADO E PINTADO NA COR BRANCA, COMPLETA, INCLUSIVE PUXADOR COM TRANCA, ALIZAR, CAIXILHO E CONTRAMARCO, VIDRO 4 MM LISO TRANSPARENTE, FIXADO COM BORRACHA PRETA EPDM	2,00	1,20	1,00	13	

QUADRO DE EQUIPAMENTOS E ACESSÓRIOS	
CÓDIGO	DESCRIÇÃO
01	LAVATÓRIO EM LOUÇA BRANCA SUSPENSO, 33X41cm, DE EMBUTIR, MARCA DE REFERÊNCIA DECA Cód.:L101.17 OU EQUIVALENTE EM OUTRAS MARCA DE IGUAL OU SUPERIOR DESEMPENHO
04	TORNEIRA DE BANCADA PARA LAVATÓRIO EM LATÃO 1/2" LINHA ANTI-VANDALISMO, MARCAS DE REFERÊNCIA FABRIMAR Cód.:1180-av, OU EQUIVALENTE DE IGUAL OU SUPERIOR DESEMPENHO
05	BACIA SANITÁRIA COM CAIXA ACOPLADA INFANTIL
06	BACIA COM CAIXA ACOPLADA DA LINHA IZY SEM ABERTURA FRONTAL - Cód.: P.111.17, INCLUSO ASSENTO, MARCA DE REFERÊNCIA DECA OU SIMILAR EM OUTRA MARCA DE IGUAL OU SUPERIOR DESEMPENHO
10	DUCHA MANUAL AQUA JET, LINHA AQUARIUS, COM REGISTRO REF.: C2195, MARCAS DE REF. FABRIMAR, DECA, DOCOL, OU EQUIVALENTE EM OUTRA MARCA DE IGUAL OU SUPERIOR DESEMPENHO
18	BARRA DE APOIO EM FERRO GALVANIZADO, DIÂM. 3cm, COMPRIMENTO DE 70cm, PARA SANITÁRIOS DE PORTADORES DE NECESSIDADES ESPECIAIS, INCLUSO PINTURA
16	BARRA DE APOIO EM AÇO INOX, DIÂM. 3cm, COMPRIMENTO DE 40cm, PARA SANITÁRIOS DE PORTADORES DE NECESSIDADES ESPECIAIS
18	BARRA DE APOIO EM FERRO GALVANIZADO, DIÂM. 3cm, COMPRIMENTO DE 80cm, PARA SANITÁRIOS DE PORTADORES DE NECESSIDADES ESPECIAIS, INCLUSO PINTURA
19	ESPELHO PARA BANHEIRO, DIM.:140 X 125CM ESPESSURA 4mm, INCLUINDO CHAPA COMPENSADA 10mm, MOLDURA DE ALUMÍNIO EM PERFIL L = 3/4", FIXADO COM PARAFUSOS CROMADOS
20	DISPENSER DE PAPEL HIGIÊNICO EM PLÁSTICO ABS, COR BRANCA, FIXADO E
21	DISPENSER DE PLÁSTICO ABS BRANCO PARA SABONETE LÍQUIDO, MARCAS DE REF. JSN, IRAMAX, SÓLIMP OU EQUIVALENTE EM OUTRA MARCA DE IGUAL OU SUPERIOR DESEMPENHO, COM RESERVATÓRIO, FIXADO COM PARAFUSOS E BUCHAS.
22	DISPENSER DE PAPEL TOALHA EM PLÁSTICO ABS BRANCO, COR BRANCO E CINZA, FIXADO COM PARAFUSOS E BUCHAS.
23	CABIDE DE LOUÇA BRANCA COM DOIS GANCHOS, MARCAS DE REFERÊNCIA DECA, CELITE, IDEAL STANDARD OU EQUIVALENTE
25	SIFÃO PARA LAVATÓRIO 1"x 1 1/2" COM TUBO DE 300mm Cód.: B5816C5CRB CELITE OU OUTRA MARCA DE IGUAL OU SUPERIOR DESEMPENHO

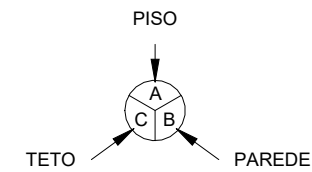

EM CASO DE DOIS OU MAIS ACABAMENTOS, SERÁ USADA A ANOTAÇÃO X (ACABAMENTO) 12(CÓDIGOS) - EX: B3/5.

		<b>PREFEITURA MUNICIPAL DE IRUPI</b>	
		CONSULTORIA:	AVANTEC SOLUÇÕES EM ENGENHARIA
PROJETO EXECUTIVO DE ENGENHARIA E ARQUITETURA			
TÍTULO: DETALHAMENTO DE ÁREAS MOLHÁVEIS - INSTALAÇÃO SANITÁRIA PCD FEM. E INFANTIL			
LOCAL: R. DIONÍSIO JOÃO AMÂNCIO (ES 379), CEP 29398-000, SANTA CRUZ DE IRUPI, IRUPI/ES			
COORDENADOR	CREA:	ESCALA:	FORMATO:
Eng.º CILTONO GOMES BONOMO	ES-098427/D	Como Indicado	A1
AUTOR DO PROJETO	CAU:	REVISÃO:	DATA:
Arquiteto FABIANO VIEIRA DIAS	Az9599-3	00	2024
			<b>ARQ 09/18</b>



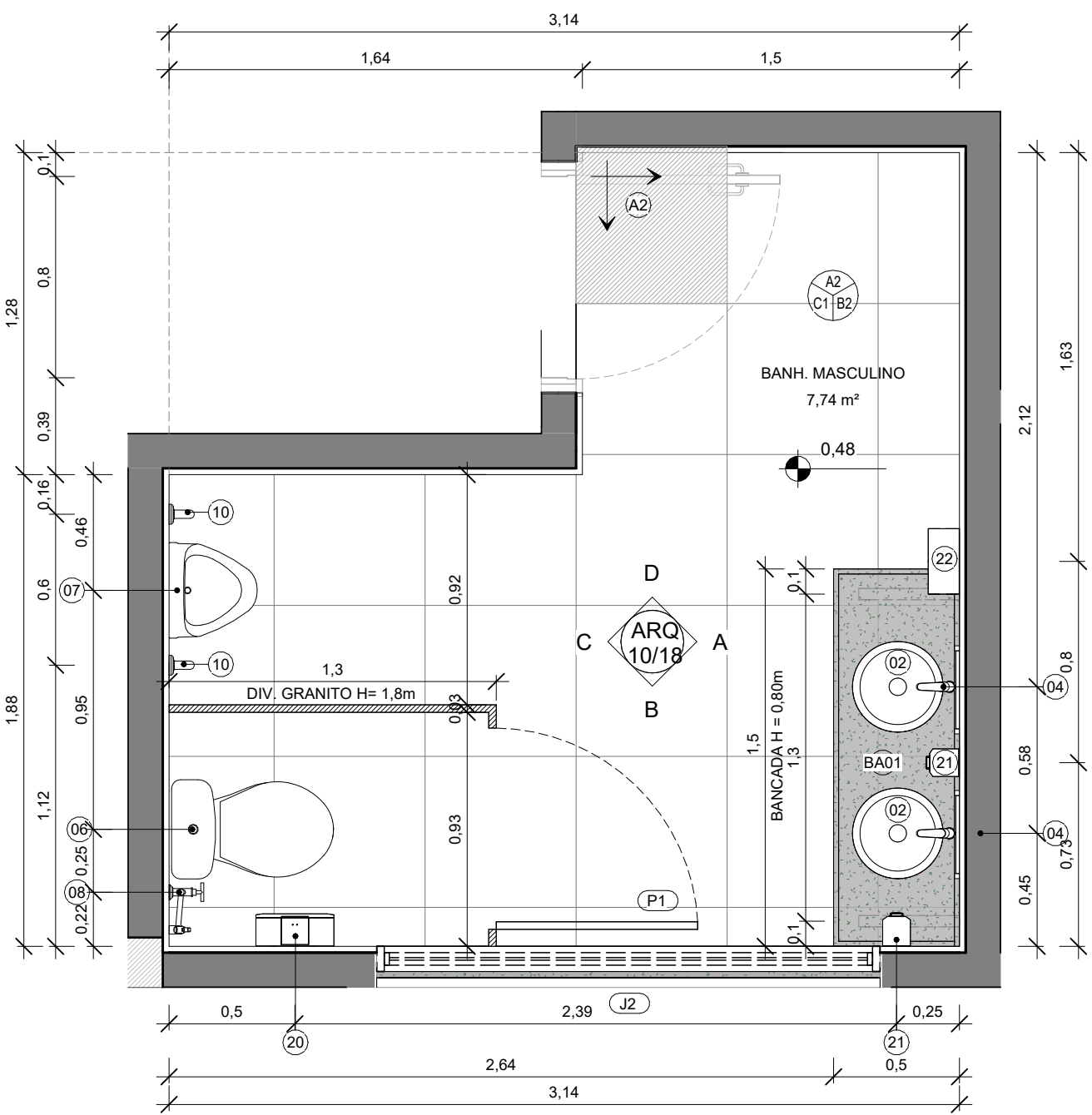

1 PLANTA BAIXA - BANH. MASCULINO  
1 : 25

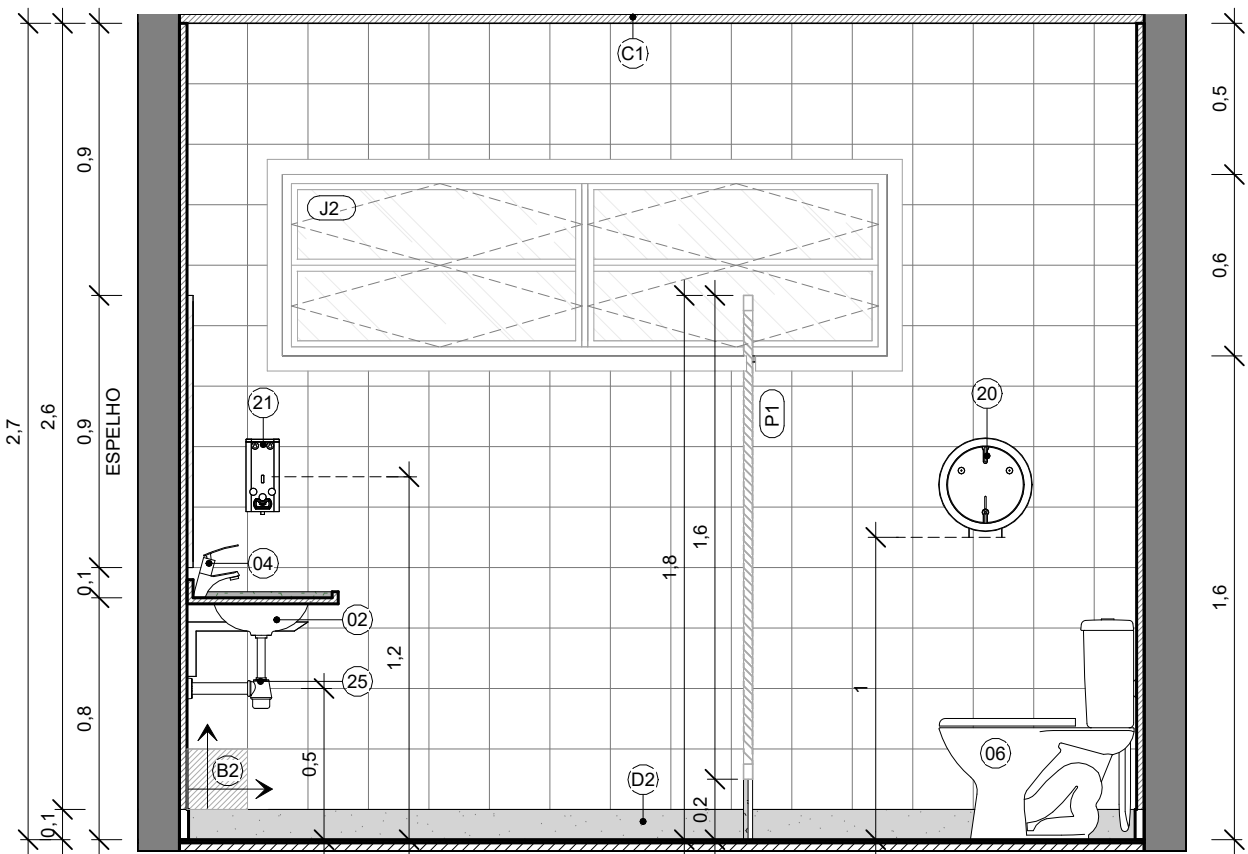

B VISTA B - BANH. MASCULINO  
1 : 25

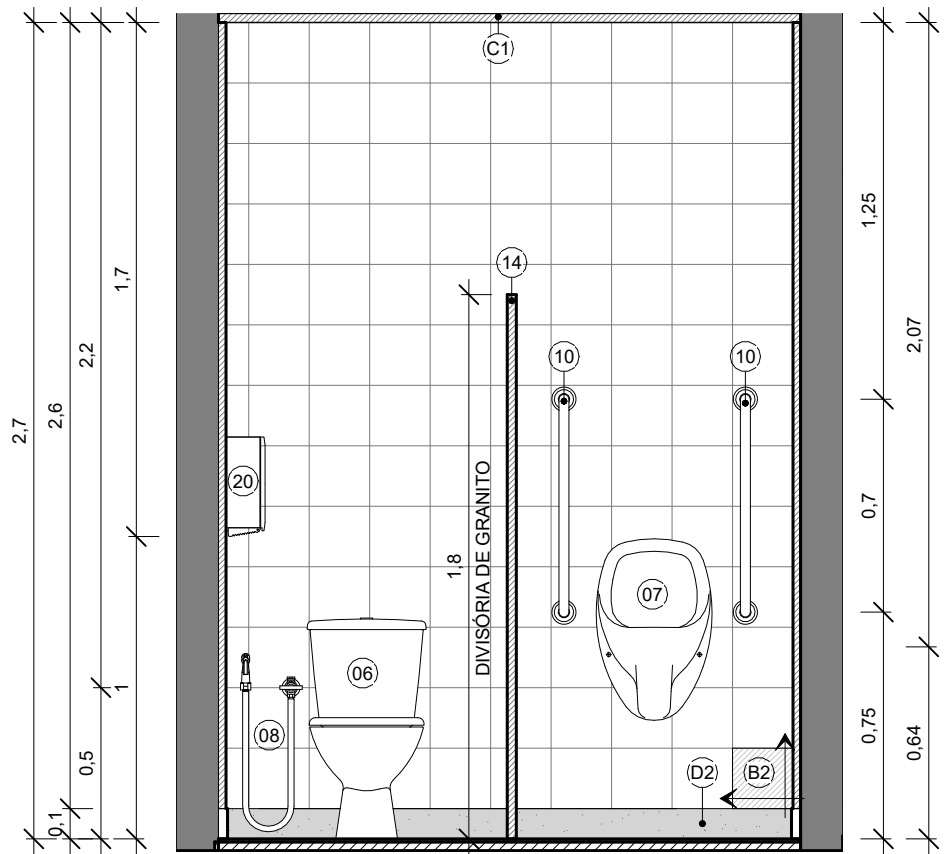

C' VISTA C' - BANH. MASCULINO  
1 : 25

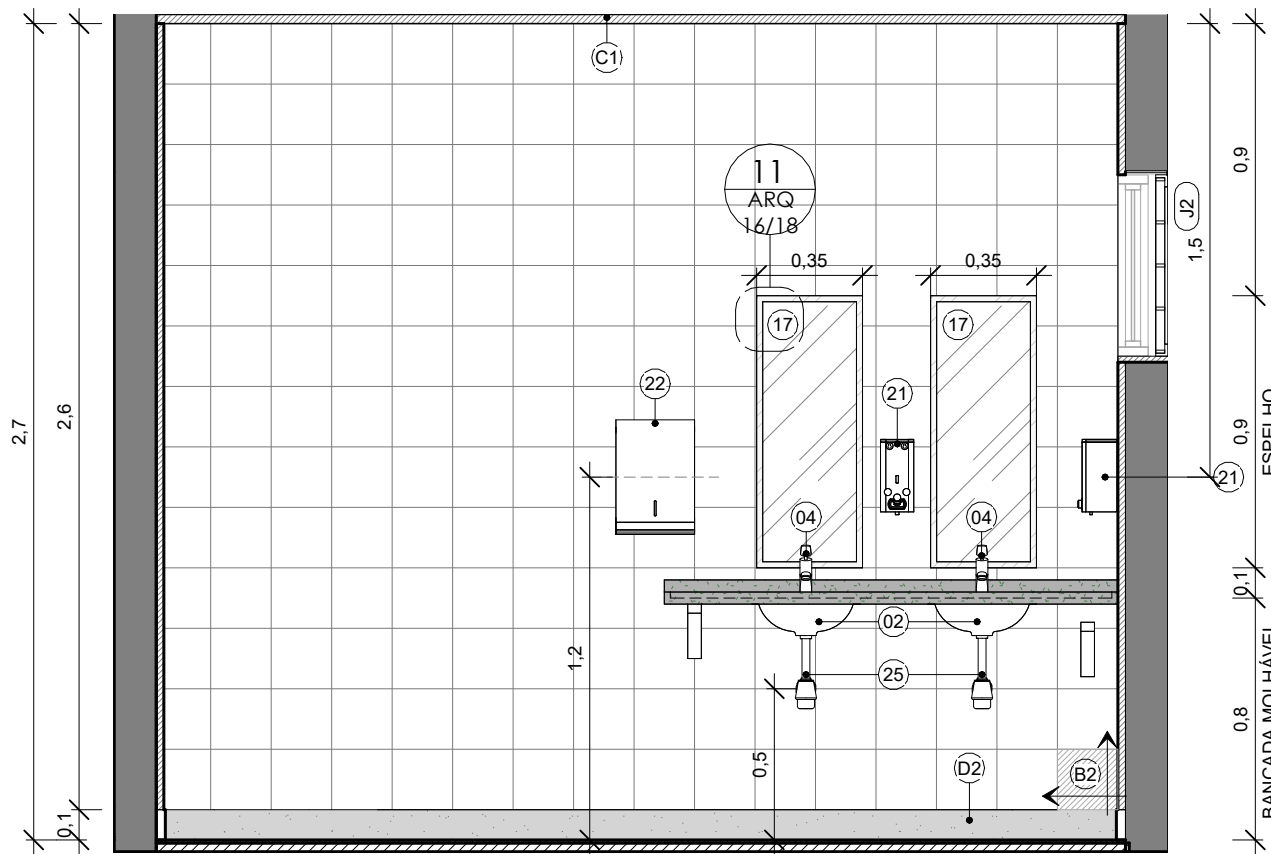

A VISTA A - BANH. MASCULINO  
1 : 25

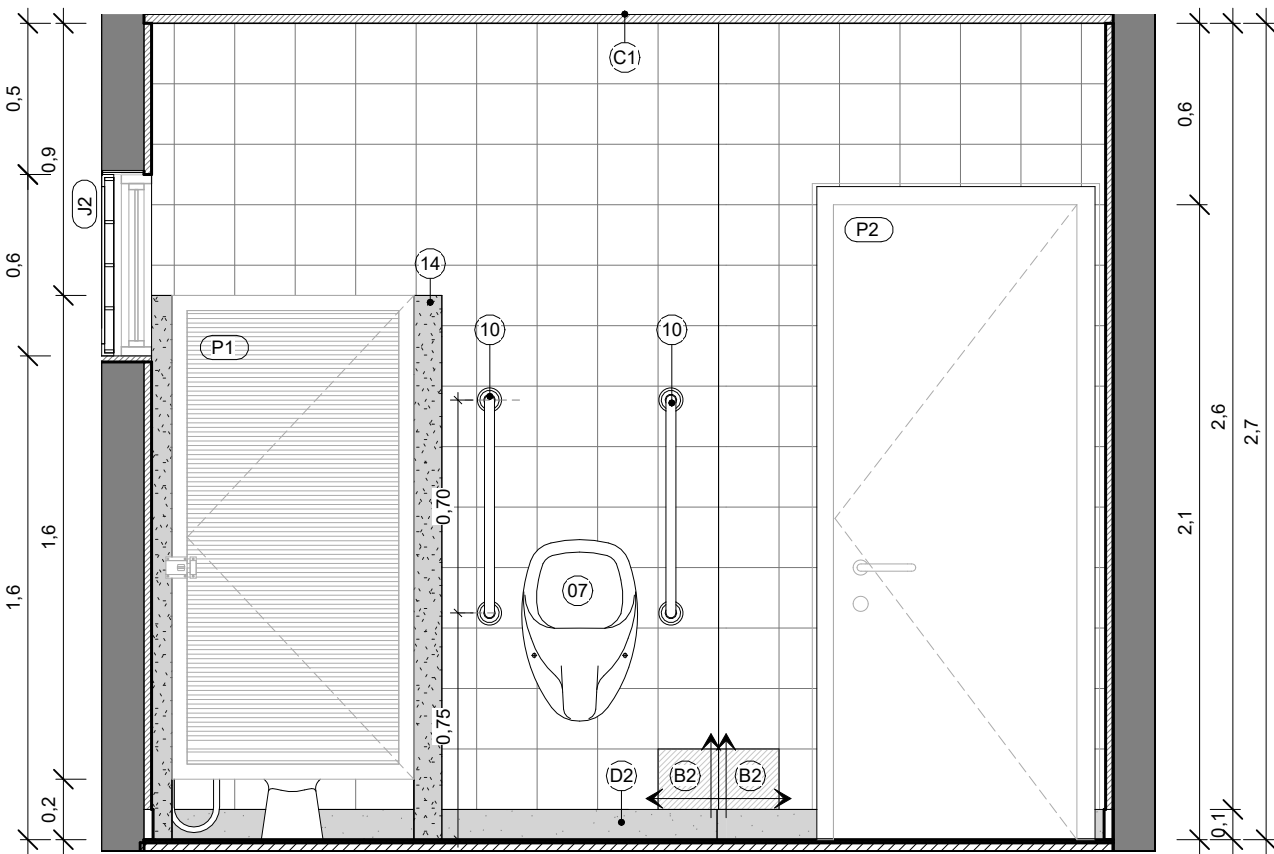

C VISTA C - BANH. MASCULINO  
1 : 25

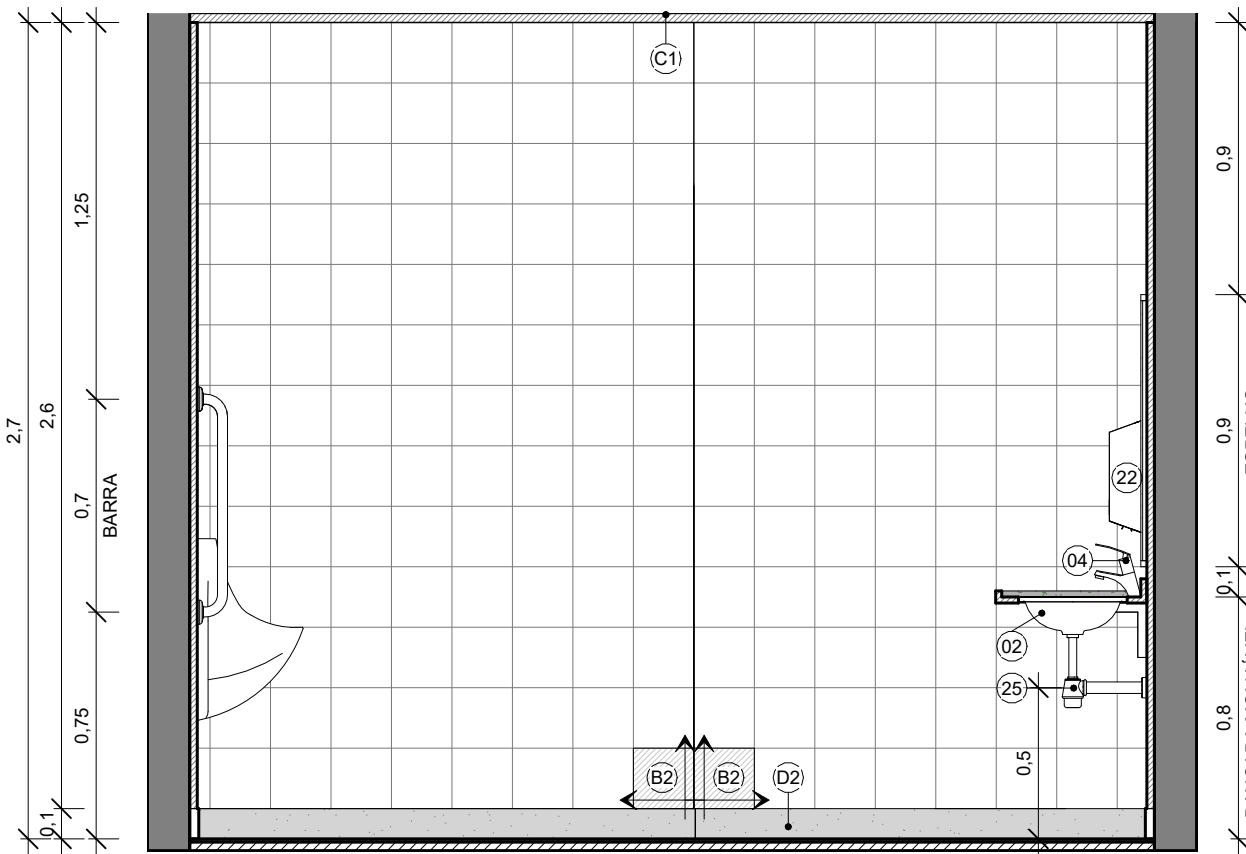

D VISTA D - BANH. MASCULINO  
1 : 25

QUADRO DE ACABAMENTOS - PISO	
CÓDIGO	DESCRIÇÃO
A1	PISO EM ARGAMASSA DE ALTA RESISTÊNCIA TIPO GRANILITE, ESPESSURA DE 10MM REGULARIZADO COM ACABAMENTO ANTIDERRAPANTE, COR NATURAL, REFERÊNCIA KORODUR OU EQUIVALENTE DE IGUAL OU SUPERIOR DESEMPENHO, COM JUNTAS PLÁSTICAS DE DILATAÇÃO 7X3MM, EXECUTADAS EM REQUADRO NAS DIMENSÕES DE 100X100cm
A2	PISO TIPO PORCELANATO CERÂMICO, DIM. 60X60cm, COR BRANCA, PORTOBELLO PIERRE BELLE BLANC OU EQUIVALENTE DE IGUAL OU SUPERIOR DESEMPENHO

QUADRO DE ACABAMENTOS - PAREDE	
CÓDIGO	DESCRIÇÃO
B1	PINTURA EM ALVENARIA COM TINTA ACRÍLICA COR BRANCO NEVE REF.: SUVINIL Cód.: RM181, INCLUSIVE SELADOR ACRÍLICO, A TRÊS DEMÃOS, SOBRE PAREDE CHAPISCADA, REBOCADA E EMASSADA COM DUAS DEMÃOS DE MASSA ACRÍLICA, MARCAS DE REFERÊNCIA SUVINIL, CORAL OU METALEX OU EQUIVALENTE
B2	REVESTIMENTO CERÂMICO 20X20 PARA PAREDES INTERNAS COM PLACAS TIPO ESMALTADA PADRÃO POPULAR DE DIMENSÕES 20X20 CM, ARGAMASSA TIPO AC I, APLICADAS EM AMBIENTES DE ÁREA MAIOR QUE 5 M2 NA ALTURA INTEIRA DAS PAREDES.
B3	PINTURA COM TINTA ACRÍLICA COR BEGE - ALGODÃO EGÍPCIO, Cód.: F100MARCAS DE REFERÊNCIA SUVINIL, CORAL, METALEX, INCLUSIVE SELADOR ACRÍLICO, A TRÊS DEMÃOS, SOBRE PAREDE CHAPISCADA, REBOCADA E EMASSADA COM DUAS DEMÃOS DE MASSA ACRÍLICA, MARCAS DE REFERÊNCIA SUVINIL, CORAL OU METALEX OU EQUIVALENTE

QUADRO DE ACABAMENTOS - TETO	
CÓDIGO	DESCRIÇÃO
C1	FORRO EM GESSO LISO, EMASSADO E PINTADO COM TINTA ACRÍLICA NA COR BRANCO NEVE

QUADRO DE ACABAMENTOS - RODAPÉ	
CÓD.	DESCRIÇÃO
D1	RODAPÉ, PARA PISOS ARGAMASSADOS, DE ARGAMASSA DE ALTA RESISTÊNCIA TIPO GRANILITE, ALTURA DE 10 cm E ESPESSURA DE 10 mm
D2	RODAPÉ EM GRANITO CINZA ANDORINHA, ALTURA DE 10cm E ESPESSURA DE 2cm

QUADRO DE ESQUADRIAS - PORTAS				
CÓD.	DESCRIÇÃO	LAR.	ALT.	QTD.
P1	PORTA EM ALUMÍNIO ANODIZADO E PINTADO NA COR BRANCA, UMA FOLHA, COM FECHADURA.	0,80	1,60	3
P2	PORTA DE ABRIR EM MADEIRA DE LEI TIPO ANGELIM PEDRA OU EQUIVALENTE, UMA FOLHA COM ENCHIMENTO EM MADEIRA DE PRIMEIRA QUALIDADE, ESPESSURA 30mm PARA PINTURA, INCLUSIVE ALIZARES, DOBRADIÇAS E FECHADURA EXTERNA EM LATÃO CROMADO LAFONTE OU EQUIVALENTE, INCLUSIVE MARCO.	0,80	2,10	12
P3	PORTA DE ABRIR EM MADEIRA UMA FOLHA COM BARRA DE APOIO E CHAPA METÁLICA	0,80	2,10	3
P4	PORTA DE ABRIR COM MOLA HIDRÁULICA, EM VIDRO TEMPERADO, E=10mm, DUAS FOLHAS, COM FAIXA SINALIZADORA DE PELÍCULA ADESIVA EM ACABAMENTO JATEADO NA ALTURA DE 0,90m, PUXADORES VERTICAIS DE AÇO INOXIDÁVEL, DE 0,35m, COM TRINCO SUPERIOR E INFERIOR E DOBRADIÇA INFERIOR PIVOTANTE PARA PORTA DE ABRIR REF.: JUMBO OU SIMILAR.	1,60	2,10	1
V1	VÃO DE PORTA, INCLUI MARCO EM MADEIRA DE LEI	2,00	2,10	1

QUADRO DE ESQUADRIAS - JANELAS						
CÓD.	DESCRIÇÃO	LAR.	ALT.	PEIT.	QTD.	
CB01	COBOGO DE CONCRETO, TIPO CRUZETA, DIM 20x20x10cm	2,00	0,40	1,80	2	
CB02	COBOGO DE CONCRETO, TIPO CRUZETA, DIM 20x20x10cm	4,00	0,40	1,80	2	
J1	JANELA TIPO BASCULANTE, DUAS FOLHAS HORIZONTAIS, COM VIDRO MINI BOREAL, PERFIL SÉRIE 25 EM ALUMÍNIO ANODIZADO E PINTADO NA COR BRANCA, COMPLETA, FIXADO COM BORRACHA PRETA EPDM.	1,00	0,54	1,60	6	
J2	JANELA TIPO BASCULANTE, DUAS FOLHAS HORIZONTAIS E VERTICAIS, COM VIDRO MINI BOREAL, PERFIL SÉRIE 25 EM ALUMÍNIO ANODIZADO E PINTADO NA COR BRANCA, COMPLETA, FIXADO COM BORRACHA PRETA EPDM.	2,00	0,60	1,60	2	
J3	JANELA DE CORRER, 2 FOLHAS, PERFIL SÉRIE 25 EM ALUMÍNIO ANODIZADO E PINTADO NA COR BRANCA, COMPLETA, INCLUSIVE PUXADOR COM TRANCA, ALIZAR, CAIXILHO E CONTRAMARCO, VIDRO 4 MM LISO TRANSPARENTE, FIXADO COM BORRACHA PRETA EPDM	2,00	1,20	1,00	13	

QUADRO DE EQUIPAMENTOS E ACESSÓRIOS	
CÓDIGO	DESCRIÇÃO
02	CUBA EM LOUÇA BRANCA, REDONDA, DE EMBUTIR, DIÂMETRO = 36cm MARCA DE REFERÊNCIA CELITE Cód.: 10160 OU EQUIVALENTE EM OUTRA MARCA DE IGUAL OU SUPERIOR DESEMPENHO
04	TORNEIRA DE BANCADA PARA LAVATÓRIO EM LATÃO 1/2" LINHA ANTI-VANDALISMO, MARCAS DE REFERÊNCIA FABRIMAR Cód.: 1180-AV, OU EQUIVALENTE DE IGUAL OU SUPERIOR DESEMPENHO
06	BACIA COM CAIXA ACOPLADA DA LINHA IZY SEM ABERTURA FRONTAL - Cód.: P 111 17, INCLUSIVE ASSENTO, MARCA DE REFERÊNCIA DECA OU SIMILAR EM OUTRA MARCA DE IGUAL OU SUPERIOR DESEMPENHO
07	MICTÓRIO EM LOUÇA BRANCA, MARCA DE REFERÊNCIA DECA, CELITE OU EQUIVALENTE EM OUTRA MARCA DE IGUAL OU SUPERIOR DESEMPENHO, INCLUSIVE VÁLVULA DE DESCARGA LINHA ANTI VANDALISMO, ENGATES E ACESSÓRIOS CROMADOS
08	DUCHA MANUAL ÁGUA JET, LINHA AQUARIUS, COM REGISTRO REF.: C2195, MARCAS DE REF. FABRIMAR, DECA, DROCOL OU EQUIVALENTE EM OUTRA MARCA DE IGUAL OU SUPERIOR DESEMPENHO
10	BARRA DE APOIO EM FERRO GALVANIZADO, DIÂM. 3cm, COMPRIMENTO DE 70cm, PARA SANITÁRIOS DE PORTADORES DE NECESSIDADES ESPECIAIS, INCLUSIVE PINTURA
13	BEBEDOURO ELÉTRICO DE PRESSÃO PARA PORTADORES DE NECESSIDADES ESPECIAIS REF.: IBBL BDF-300 OU EQUIVALENTE
14	DIVISÓRIA DE GRANITO AMARELO POLIDO COM 3cm DE ESPESSURA, 200cm DE ALTURA, FIXADA COM CANTONEIRA DE FERRO CROMADO
17	ESPELHO PARA BANHEIRO, ESPESSURA 4mm, INCLUSIVE CHAPA COMPENSADA 10mm, MOLDURA DE ALUMÍNIO EM PERFIL L = 3/4", FIXADO COM PARAFUSOS CROMADOS
20	DISPENSER DE PAPEL HIGIÊNICO EM PLÁSTICO ABS, COR BRANCA, FIXADO E
21	DISPENSER DE PLÁSTICO ABS BRANCO PARA SABONETE LÍQUIDO, MARCAS DE REF. JSN, IRAMAX, SÓLIMP OU EQUIVALENTE EM OUTRA MARCA DE IGUAL OU SUPERIOR DESEMPENHO, COM RESERVATÓRIO, FIXADO COM PARAFUSOS E BUCHAS.
22	DISPENSER DE PAPEL TOALHA EM PLÁSTICO ABS BRANCO, COR BRANCO E CINZA, FIXADO COM PARAFUSOS E BUCHAS
25	SIFÃO PARA LAVATÓRIO 1"x 1 1/2" COM TUBO DE 300mm Cód.: B5816C5CRB CELITE OU OUTRA MARCA DE IGUAL OU SUPERIOR DESEMPENHO
BA01	BANCADA DE GRANITO VERDE UBATUBA, ESP. 2 cm, POLIDO, COM ÁREA MOLHÁVEL, RODABANCA E SAIA DE 4 cm DE ALTURA, BORDAS ARREDONDADAS, FIXAÇÃO POR CANTONEIRAS METÁLICAS CHUMBADAS EM PAREDE. DIMENSÃO: 1,50x0,50m.

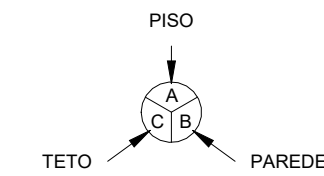

EM CASO DE DOIS OU MAIS ACABAMENTOS, SERÁ USADA A ANOTAÇÃO X (ACABAMENTO) 1/2(CÓDIGOS) - EX.: B3/5.

		<b>PREFEITURA MUNICIPAL DE IRUPI</b>			
		CONSULTORIA: AVANTEC SOLUÇÕES EM ENGENHARIA			
PROJETO EXECUTIVO DE ENGENHARIA E ARQUITETURA					
TÍTULO: DETALHAMENTO DE ÁREAS MOLHÁVEIS - BANHEIRO MASCULINO					
LOCAL: R. DIONISIO JOÃO AMÂNCIO (ES 379), CEP 29398-000, SANTA CRUZ DE IRUPI, IRUPI/ES					
COORDENADOR		CREA:	ESCALA:	FORMATO:	PRANCHAL:
Eng.º CILTONO GOMES BONOMO		ES-08427/D	Como Indicado	A1	<b>ARQ 10/18</b>
AUTOR DO PROJETO		CAU:	REVISÃO:	DATA:	
Arquiteto: FÁBIO VIEIRA DIAS		A26599-3	00	2024	



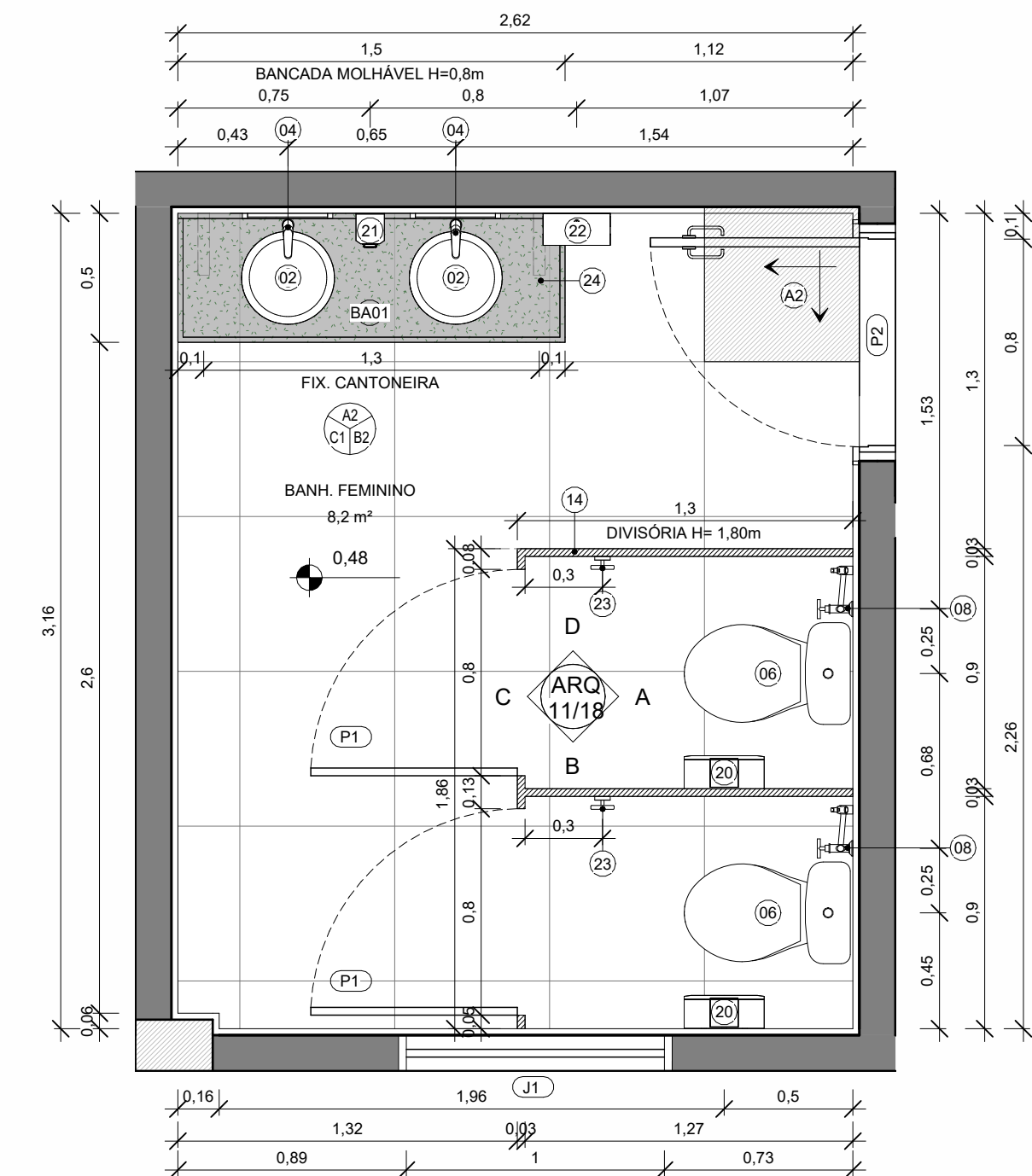

1 PLANTA BAIXA - BANH. FEMININO  
1 : 25

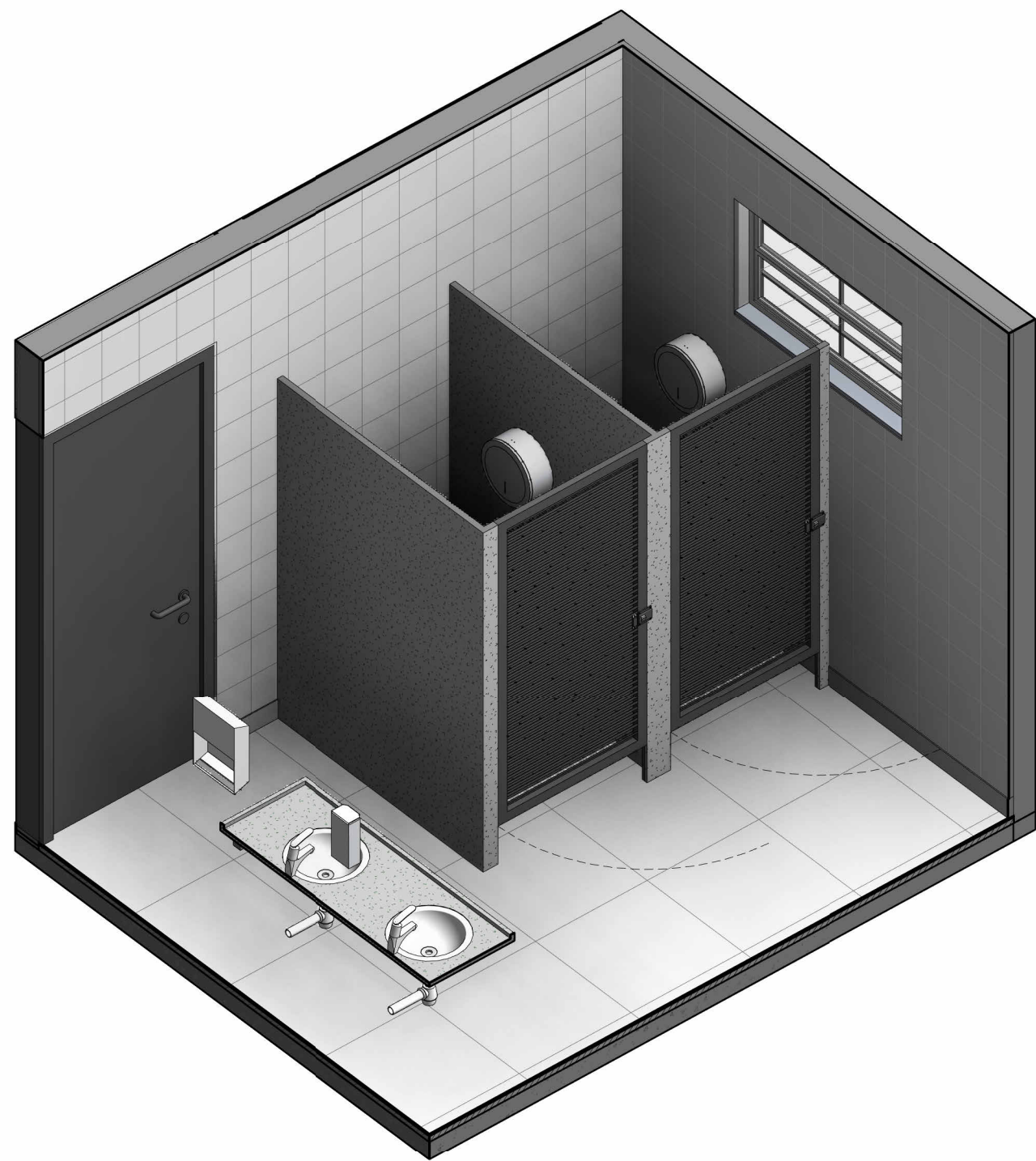

2 ISOMÉTRICA - BANH. FEMININO

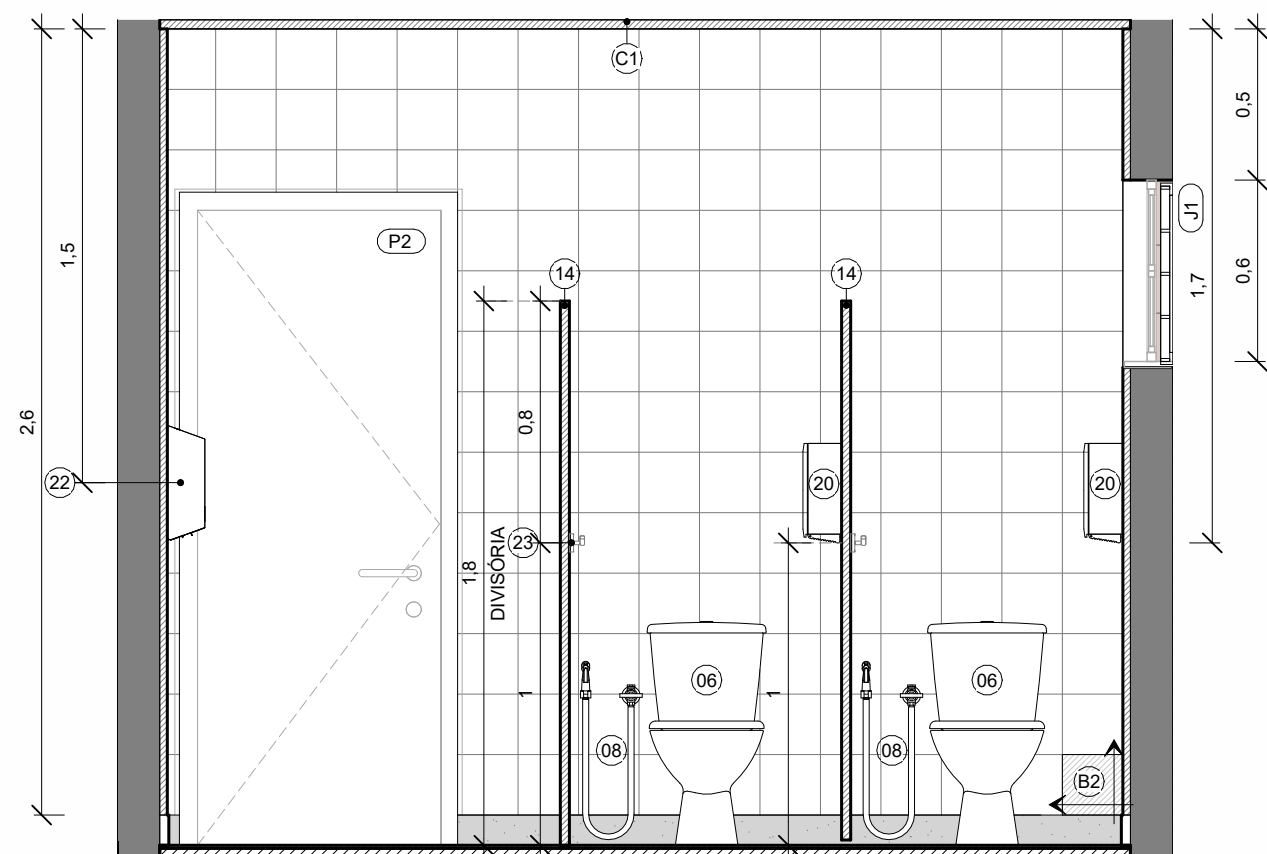

A VISTA A - BANH. FEMININO  
1 : 25

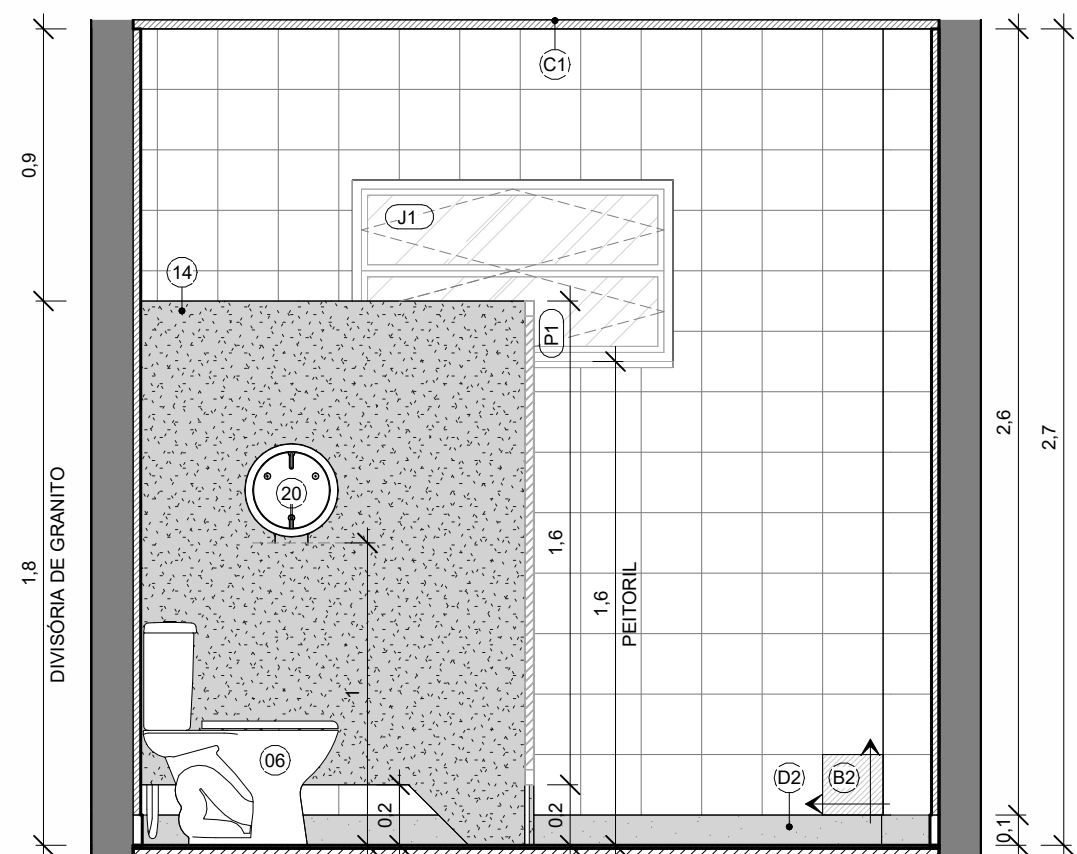

B VISTA B - BANH. FEMININO  
1 : 25

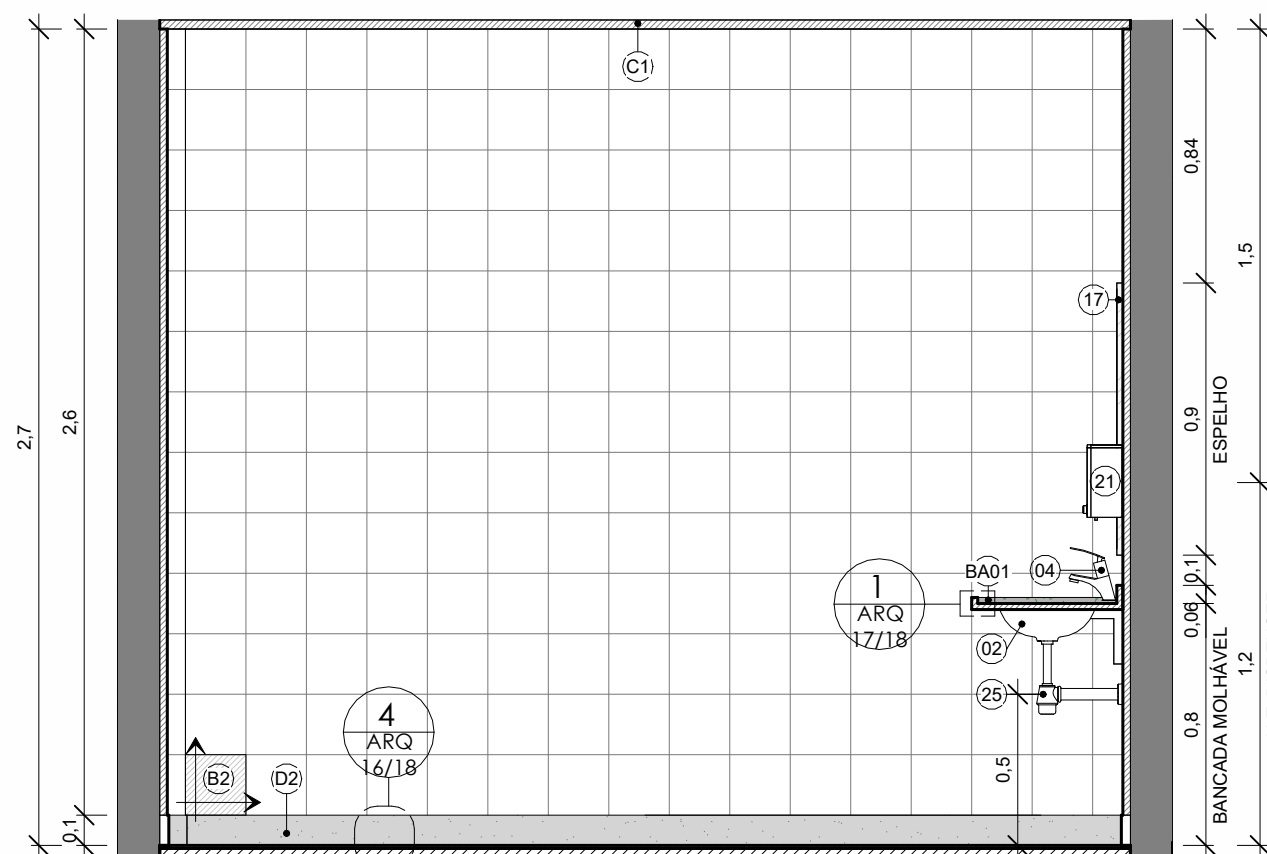

C VISTA C - BANH. FEMININO  
1 : 25

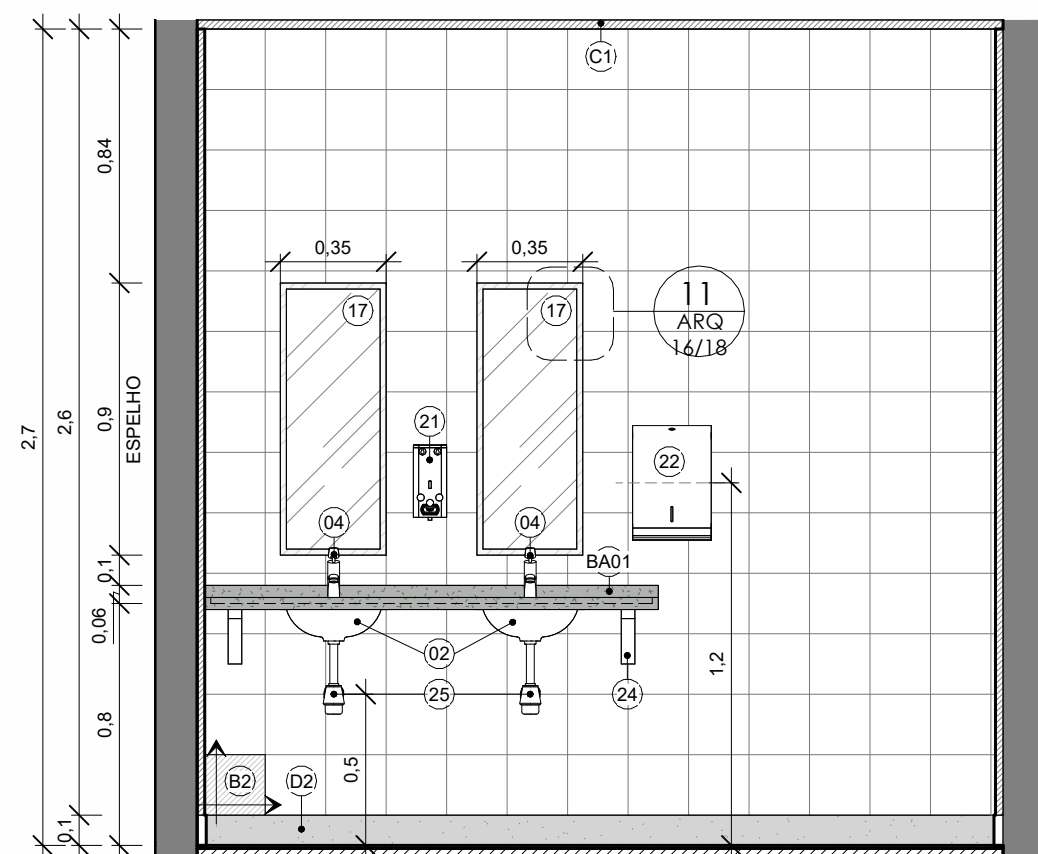

D VISTA D - BANH. FEMININO  
1 : 25

QUADRO DE ACABAMENTOS - PISO	
CÓDIGO	DESCRIÇÃO
A1	PISO EM ARGAMASSA DE ALTA RESISTÊNCIA TIPO GRANILITE, ESPESSURA DE 10MM REGULARIZADO COM ACABAMENTO ANTIDERRAPANTE, COR NATURAL, REFERÊNCIA KORODUR OU EQUIVALENTE DE IGUAL OU SUPERIOR DESEMPENHO, COM JUNTAS PLÁSTICAS DE DILATAÇÃO 7X3MM, EXECUTADAS EM REQUADRO NAS DIMENSÕES DE 100X100cm
A2	PISO TIPO PORCELANATO CERÂMICO, DIM. 60X60cm, COR BRANCA, PORTOBELLO PIERRE BELLE BLANC OU EQUIVALENTE DE IGUAL OU SUPERIOR DESEMPENHO
QUADRO DE ACABAMENTOS - PAREDE	
CÓDIGO	DESCRIÇÃO
B1	PINTURA EM ALVENARIA COM TINTA ACRÍLICA COR BRANCO NEVE REF.: SUVINIL Cód.: RM181, INCLUSIVE SELADOR ACRÍLICO, A TRÊS DEMÃOS, SOBRE PAREDE CHAPISCADA, REBOCADA E EMASSADA COM DUAS DEMÃOS DE MASSA ACRÍLICA, MARCAS DE REFERÊNCIA SUVINIL, CORAL OU METALEX OU EQUIVALENTE
B2	REVESTIMENTO CERÂMICO 20X20 PARA PAREDES INTERNAS COM PLACAS TIPO ESMALTADA PADRÃO POPULAR DE DIMENSÕES 20X20 CM, ARGAMASSA TIPO AC I, APLICADAS EM AMBIENTES DE ÁREA MAIOR QUE 5 M2 NA ALTURA INTEIRA DAS PAREDES.
B3	PINTURA COM TINTA ACRÍLICA COR BEGE - ALGODÃO EGÍPCIO, Cód.: F100MARCAS DE REFERÊNCIA SUVINIL, CORAL, METALEX, INCLUSIVE SELADOR ACRÍLICO, A TRÊS DEMÃOS, SOBRE PAREDE CHAPISCADA, REBOCADA E EMASSADA COM DUAS DEMÃOS DE MASSA ACRÍLICA, MARCAS DE REFERÊNCIA SUVINIL, CORAL OU METALEX OU EQUIVALENTE
QUADRO DE ACABAMENTOS - TETO	
CÓDIGO	DESCRIÇÃO
C1	FORRO EM GESSO LISO, EMASSADO E PINTADO COM TINTA ACRÍLICA NA COR BRANCO NEVE
QUADRO DE ACABAMENTOS - RODAPÊ	
CÓD.:	DESCRIÇÃO
D1	RODAPE, PARA PISOS ARGAMASSADOS, DE ARGAMASSA DE ALTA RESISTÊNCIA TIPO GRANILITE, ALTURA DE 10 cm E ESPESSURA DE 10 mm
D2	RODAPE EM GRANITO CINZA ANDORINHA, ALTURA DE 10cm E ESPESSURA DE 2cm

QUADRO DE ESQUADRIAS - PORTAS				
CÓD.:	DESCRIÇÃO	LAR.	ALT.	QTD.
P1	PORTA EM ALUMÍNIO ANODIZADO E PINTADO NA COR BRANCA, UMA FOLHA, COM FECHADURA.	0,80	1,60	3
P2	PORTA DE ABRIR EM MADEIRA DE LEI TIPO ANGELIM PEDRA OU EQUIVALENTE, UMA FOLHA, 0,80 COM ENCHIMENTO EM MADEIRA DE PRIMEIRA QUALIDADE, ESPESSURA 30mm PARA PINTURA, INCLUSIVE ALZARES, DOBRADIÇAS E FECHADURA EXTERNA EM LATÃO CROMADO LAFONTE OU EQUIVALENTE, INCLUSIVE MARCO.	0,80	2,10	12
P3	PORTA DE ABRIR EM MADEIRA UMA FOLHA COM BARRA DE APOIO E CHAPA METÁLICA	0,80	2,10	3
P4	PORTA DE ABRIR COM MOLA HIDRÁULICA, EM VIDRO TEMPERADO, E=10mm, DUAS FOLHAS, 1,60 COM FAIXA SINALIZADORA DE PELÍCULA ADESIVA EM ACABAMENTO JATEADO NA ALTURA DE 0,90m, PUXADORES VERTICAIS DE AÇO INOXIDÁVEL DE 0,35m, COM TRINCO SUPERIOR E INFERIOR E DOBRADIÇA INFERIOR PIVOTANTE PARA PORTA DE ABRIR REF.: JUMBO OU SIMILAR	1,60	2,10	1
V1	VÃO DE PORTA, INCLUI MARCO EM MADEIRA DE LEI	2,00	2,10	1

QUADRO DE ESQUADRIAS - JANELAS						
CÓD	DESCRIÇÃO	LAR.	ALT.	PEIT.	QTD.	
CB01	COBOGO DE CONCRETO, TIPO CRUZETA, DIM 20x20x10cm	2,00	0,40	1,80	2	
CB02	COBOGO DE CONCRETO, TIPO CRUZETA, DIM 20x20x10cm	4,00	0,40	1,80	2	
J1	JANELA TIPO BASCULANTE, DUAS FOLHAS HORIZONTAIS, COM VIDRO MINI BOREAL, PERFIL SÉRIE 25 EM ALUMÍNIO ANODIZADO E PINTADO NA COR BRANCA, COMPLETA, FIXADO COM BORRACHA PRETA EPDM.	1,00	0,54	1,60	6	
J2	JANELA TIPO BASCULANTE, DUAS FOLHAS HORIZONTAIS E VERTICAIS, COM VIDRO MINI BOREAL, PERFIL SÉRIE 25 EM ALUMÍNIO ANODIZADO E PINTADO NA COR BRANCA, COMPLETA, FIXADO COM BORRACHA PRETA EPDM.	2,00	0,60	1,60	2	
J3	JANELA DE CORRER, 2 FOLHAS, PERFIL SÉRIE 25 EM ALUMÍNIO ANODIZADO E PINTADO NA COR BRANCA, COMPLETA, INCLUSIVE PUXADOR COM TRANÇA, ALIZAR, CAIXILHO E CONTRAMARCO, VIDRO 4 MM LISO TRANSPARENTE, FIXADO COM BORRACHA PRETA EPDM	2,00	1,20	1,00	13	

QUADRO DE EQUIPAMENTOS E ACESSÓRIOS	
CÓDIGO	DESCRIÇÃO
02	CUBA EM LOUÇA BRANCA, REDONDA, DE EMBUTIR, DIÂMETRO = 36cm MARCA DE REFERÊNCIA CELITE Cód.: 10160 OU EQUIVALENTE EM OUTRA MARCA DE IGUAL OU SUPERIOR DESEMPENHO
04	TORNEIRA DE BANCADA PARA LAVATÓRIO EM LATÃO 1/2" LINHA ANTI-VANDALISMO, MARCAS DE REFERÊNCIA FABRIMAR Cód.: 1180-AV. OU EQUIVALENTE DE IGUAL OU SUPERIOR DESEMPENHO
06	BACIA COM CAIXA ACOPLADA DA LINHA IZY SEM ABERTURA FRONTAL - Cód.: P 111.17, INCLUSO ASSENTO, MARCA DE REFERÊNCIA DECA OU SIMILAR EM OUTRA MARCA DE IGUAL OU SUPERIOR DESEMPENHO
08	DUCHA MANUAL AQUA JET, LINHA AQUARIUS, COM REGISTRO REF.: C2195, MARCAS DE REF. FABRIMAR, DECA, DOCOL OU EQUIVALENTE EM OUTRA MARCA DE IGUAL OU SUPERIOR DESEMPENHO
14	DIVISÓRIA DE GRANITO AMARELO POLIDO COM 3cm DE ESPESSURA, 200cm DE ALTURA, FIXADA COM CANTONEIRA DE FERRO CROMADO
17	ESPELHO PARA BANHEIRO, ESPESSURA 4mm, INCLUINDO CHAPA COMPENSADA 10mm, MOLDURA DE ALUMÍNIO EM PERFIL L = 3/4", FIXADO COM PARAFUSOS CROMADOS
20	DISPENSER DE PAPEL HIGIÊNICO EM PLÁSTICO ABS, COR BRANCA, FIXADO E
21	DISPENSER DE PLÁSTICO ABS BRANCO PARA SABONETE LÍQUIDO, MARCAS DE REF. JSN, IRAMAX, SÓLIMP OU EQUIVALENTE EM OUTRA MARCA DE IGUAL OU SUPERIOR DESEMPENHO, COM RESERVATÓRIO, FIXADO COM PARAFUSOS E BUCHAS.
22	DISPENSER DE PAPEL TOALHA EM PLÁSTICO ABS BRANCO, COR BRANCO E CINZA, FIXADO COM PARAFUSOS E BUCHAS
23	CABIDE DE LOUÇA BRANCA COM DOIS GANCHOS, MARCAS DE REFERÊNCIA DECA, CELITE, IDEAL STANDARD OU EQUIVALENTE
24	CANTONEIRA EM "L" EM AÇO PARA FIXAÇÃO EM PAREDE
25	SIFÃO PARA LAVATÓRIO 1"x 1 1/2" COM TUBO DE 300mm Cód.: B5816C5CRB CELITE OU OUTRA MARCA DE IGUAL OU SUPERIOR DESEMPENHO
BA01	BANCADA DE GRANITO VERDE UBATUBA, ESP. 2 cm, POLIDO, COM ÁREA MOLHÁVEL, RODABANCA E SAIA DE 4 cm DE ALTURA, BORDAS ARREDONDADAS, FIXAÇÃO POR CANTONEIRAS METÁLICAS CHUMBADAS EM PAREDE. DIMENSÃO: 1,50x0,50m.

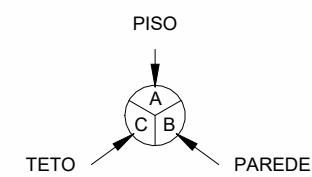

EM CASO DE DOIS OU MAIS  
ACABAMENTOS, SERÁ USADA A  
ANOTAÇÃO X (ACABAMENTO)  
1/2(CÓDIGOS) - EX.: B3/5.

		<b>PREFEITURA MUNICIPAL DE IRUPI</b>			
		CONSULTORIA: AVANTEC SOLUÇÕES EM ENGENHARIA			
PROJETO EXECUTIVO DE ENGENHARIA E ARQUITETURA					
TÍTULO: DETALHAMENTO DE ÁREAS MOLHÁVEIS - BANHEIRO FEMININO					
LOCAL: R. DIONÍSIO JOÃO AMÂNCIO (ES 379), CEP 29398-000, SANTA CRUZ DE IRUPI, IRUPI/ES					
COORDENADOR	Eng.º <i>Cilthono Gomes Bonomo</i>	CREA: ES-08427/D	ESCALA: Como indicado	FORMATO: A1	<b>ARQ 11/18</b>
AUTOR DO PROJETO	<i>Fabiano Vieira Dias</i> Arquiteto FABIANO VIEIRA DIAS	CAU: A2/5599-3	REVISÃO: 00	DATA: 2024	



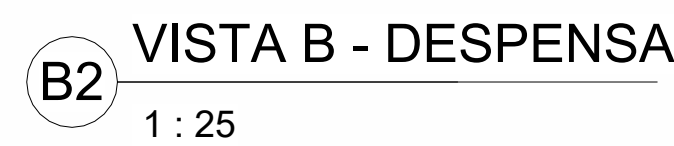

QUADRO DE EQUIPAMENTOS E ACESSÓRIOS	
CÓDIGO	DESCRIÇÃO
03	TANQUE DE LOUÇA 22L COM COLUNA, REFERÊNCIA DECA CÔD.: QI 01.17
09	TORNEIRA DE PRESSÃO CROMADA, DIAM. 1/2" PARA PIA, MARCAS DE REFERÊNCIA FABRIMAR, DECA OU DOCOL.
11	CUBA EM AÇO INOX Nº 02, DIM. 50x54x15 CM., MARCAS DE REFERÊNCIA FRANGI, STRAKE, TRANCRITA OU EQUIVALENTE EM OUTRA MARCA DE IGUAL OU SUPERIOR DESEMPENHO, INCLUI VÁVULA DE METAL E SIFÃO CROMADO
12	TORNEIRA DE PRESSÃO - PAREDE VERDEUBATA, DIAM. 1/2" PARA TANQUE, MARCAS DE REFERÊNCIA DECA CÔD.: 553.234. FABRIMA OU DOCOL
15	PRATELEIRA EM GRANITO VERDE UBATUBA, ESP.: 2cm, BORDAS ARREDONDADAS. FIXAÇÃO COM CANTONEIRAS METÁLICAS CHUMBADAS EM PAREDE.
22	DISPENSER DE PLÁSTICO ABS BRANCO PARA SABONETE LÍQUIDO, MARCAS DE REF. JSM, IRAMAX, SÓLIMP OU EQUIVALENTE EM OUTRA MARCA DE IGUAL OU SUPERIOR DESEMPENHO, COM RESERVATÓRIO, FIXADO COM PARAFUSOS E BUCHAS.
23	DISPENSER DE PAPEL TOALHA EM PLÁSTICO ABS BRANCO, COR BRANCO E CINZA, FIXADO COM PARAFUSOS E BUCHAS
24	CANTONEIRA EM "L" EM AÇO PARA FIXAÇÃO EM PAREDE
25	SIFÃO PARA LAVATÓRIO 1" x 1/2" COM TUBO DE 300mm CÔD.: B5816C5CRB CELITE OU OUTRA MARCA DE IGUAL OU SUPERIOR DESEMPENHO
BA02	BANCADEA DE GRANITO VERDE UBATUBA, ESP.: 2 cm, POLIDO, COM ÁREA MOLHÁVEL E SECA, RODAPENA E SAÍDA 4" de ALTURA, BORDAS ARREDONDADAS, FIXAÇÃO POR CANTONEIRAS METÁLICAS CHUMBADAS EM PAREDE. DIMENSÃO: 3,00x6,00m.

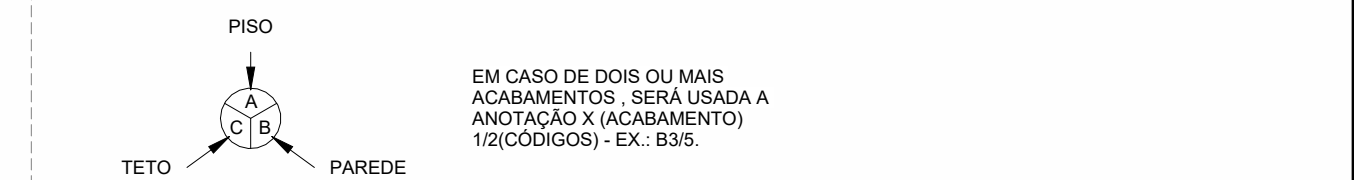



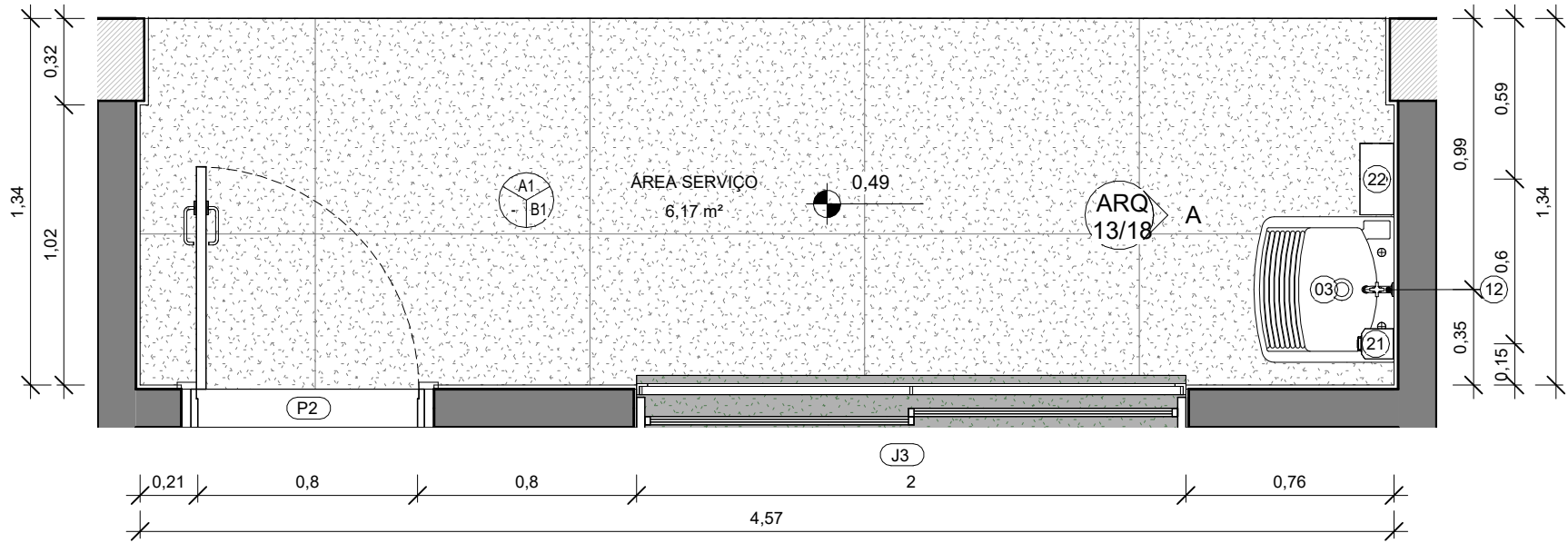

1 PLANTA BAIXA - COZINHA / COPA  
1 : 25

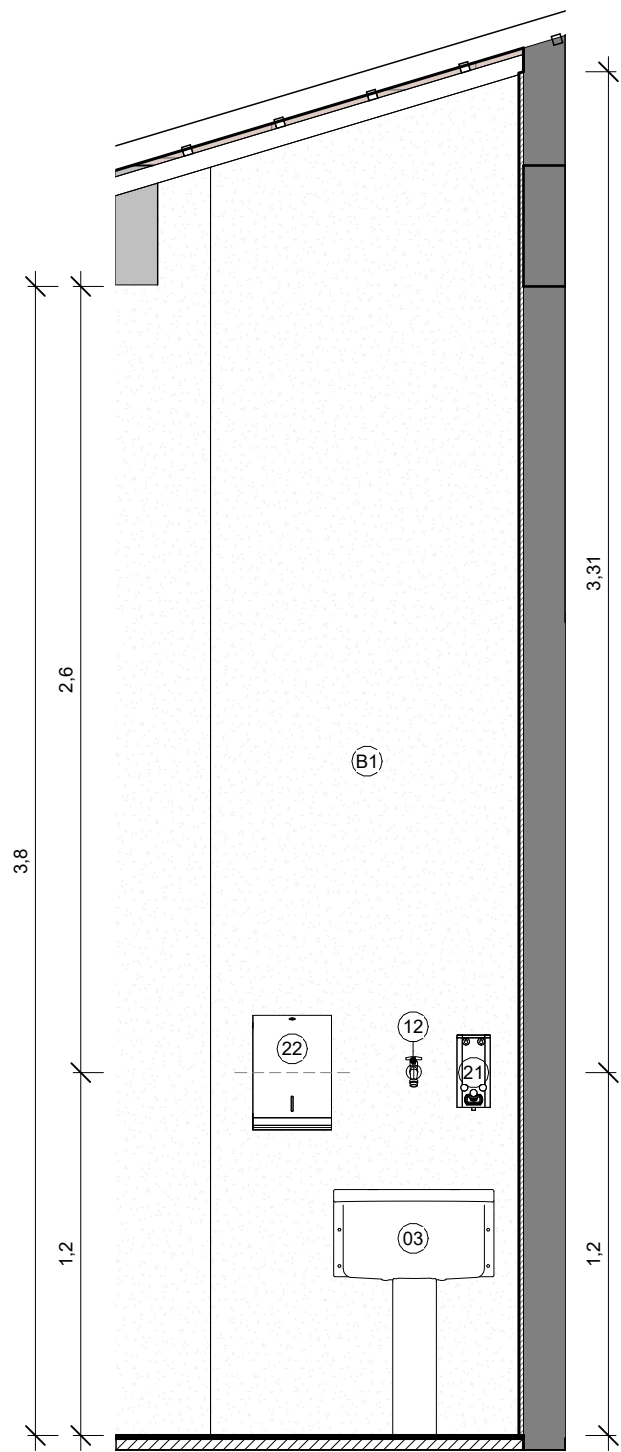

A VISTA A - ÁREA DE SERVIÇO  
1 : 25

QUADRO DE ACABAMENTOS - PISO	
CÓDIGO	DESCRIÇÃO
A1	PISO EM ARGAMASSA DE ALTA RESISTÊNCIA TIPO GRANILITE, ESPESSURA DE 10MM REGULARIZADO COM ACABAMENTO ANTIDERRAPANTE, COR NATURAL. REFERÊNCIA KORODUR OU EQUIVALENTE DE IGUAL OU SUPERIOR DESEMPENHO, COM JUNTAS PLÁSTICAS DE DILATAÇÃO 7X3MM, EXECUTADAS EM REQUADRO NAS DIMENSÕES DE 100X100cm
A2	PISO TIPO PORCELANATO CERÂMICO, DIM. 60X60cm, COR BRANCA, PORTOBELLO PIERRE BELLE BLANC OU EQUIVALENTE DE IGUAL OU SUPERIOR DESEMPENHO

QUADRO DE ACABAMENTOS - PAREDE	
CÓDIGO	DESCRIÇÃO
B1	PINTURA EM ALVENARIA COM TINTA ACRÍLICA COR BRANCO NEVE REF.: SUVINIL CÔD.: RM181, INCLUSIVE SELADOR ACRÍLICO, A TRÊS DEMÃOS, SOBRE PAREDE CHAPISCADA, REBOCADA E EMASSADA COM DUAS DEMÃOS DE MASSA ACRÍLICA, MARCAS DE REFERÊNCIA SUVINIL, CORAL OU METALTEX OU EQUIVALENTE.
B2	REVESTIMENTO CERÂMICO 20X20 PARA PAREDES INTERNAS COM PLACAS TIPO ESMALTADA PADRÃO POPULAR DE DIMENSÕES 20X20 CM, ARGAMASSA TIPO AC I, APLICADAS EM AMBIENTES DE ÁREA MAIOR QUE 5 M2 NA ALTURA INTEIRA DAS PAREDES.
B3	PINTURA COM TINTA ACRÍLICA COR BEGE - ALGODÃO EGÍPCIO, CÔD.: F100MARCAS DE REFERÊNCIA SUVINIL, CORAL, METALEX, INCLUSIVE SELADOR ACRÍLICO, A TRÊS DEMÃOS, SOBRE PAREDE CHAPISCADA, REBOCADA E EMASSADA COM DUAS DEMÃOS DE MASSA ACRÍLICA, MARCAS DE REFERÊNCIA SUVINIL, CORAL OU METALEX OU EQUIVALENTE

QUADRO DE ACABAMENTOS - TETO	
CÓDIGO	DESCRIÇÃO
C1	FORRO EM GESSO LISO, EMASSADO E PINTADO COM TINTA ACRÍLICA NA COR BRANCO NEVE

QUADRO DE ACABAMENTOS - RODAPÉ	
CÓD.:	DESCRIÇÃO
D1	RODAPÉ, PARA PISOS ARGAMASSADOS, DE ARGAMASSA DE ALTA RESISTÊNCIA TIPO GRANILITE, ALTURA DE 10 cm E ESPESSURA DE 10 mm
D2	RODAPÉ EM GRANITO CINZA ANDORINHA, ALTURA DE 10cm E ESPESSURA DE 2cm

QUADRO DE ESQUADRIAS - PORTAS				
CÓD.:	DESCRIÇÃO	LAR.	ALT.	QTD.
P1	PORTA EM ALUMÍNIO ANODIZADO E PINTADO NA COR BRANCA,UMA FOLHA, COM FECHADURA.	0,80	1,60	3
P2	PORTA DE ABRIR EM MADEIRA DE LEI TIPO ANGELIM PEDRA OU EQUIVALENTE, UMA FOLHA COM ENCHIMENTO EM MADEIRA DE PRIMEIRA QUALIDADE, ESPESSURA 30mm PARA PINTURA, INCLUSIVE ALIZARES, DOBRADIÇAS E FECHADURA EXTERNA EM LATÃO CROMADO LAFONTE OU EQUIVALENTE, INCLUSIVE MARCO.	0,80	2,10	12
P3	PORTA DE ABRIR EM MADEIRA UMA FOLHA COM BARRA DE APOIO E CHAPA METÁLICA	0,80	2,10	3
P4	PORTA DE ABRIR COM MOLA HIDRÁULICA, EM VIDRO TEMPERADO, E=10mm, DUAS FOLHAS, COM FAIXA SINALIZADORA DE PELÍCULA ADESIVA EM ACABAMENTO JATEADO NA ALTURA DE 0,90m, PUXADORES VERTICAIS DE AÇO INOXIDÁVEL DE 0,35m, COM TRINCO SUPERIOR E INFERIOR E DOBRADIÇA INFERIOR PIVOTANTE PARA PORTA DE ABRIR REF.: JUMBO OU SIMILAR.	1,60	2,10	1
V1	VÃO DE PORTA, INCLUI MARCO EM MADEIRA DE LEI	2,00	2,10	1

QUADRO DE ESQUADRIAS - JANELAS					
CÓD	DESCRIÇÃO	LAR.	ALT.	PEIT.	QTD.
CB01	COBOGÓ DE CONCRETO, TIPO CRUZETA, DIM 20x20x10cm	2,00	0,40	1,80	2
CB02	COBOGÓ DE CONCRETO, TIPO CRUZETA, DIM 20x20x10cm	4,00	0,40	1,80	2
J1	JANELA TIPO BASCULANTE, DUAS FOLHAS HORIZONTAIS, COM VIDRO MINI BOREAL, PERFIL SÉRIE 25 EM ALUMÍNIO ANODIZADO E PINTADO NA COR BRANCA, COMPLETA, FIXADO COM BORRACHA PRETA EPDM.	1,00	0,54	1,60	6
J2	JANELA TIPO BASCULANTE, DUAS FOLHAS HORIZONTAIS E VERTICAIS, COM VIDRO MINI BOREAL, PERFIL SÉRIE 25 EM ALUMÍNIO ANODIZADO E PINTADO NA COR BRANCA, COMPLETA, FIXADO COM BORRACHA PRETA EPDM.	2,00	0,60	1,60	2
J3	JANELA DE CORRER, 2 FOLHAS, PERFIL SÉRIE 25 EM ALUMÍNIO ANODIZADO E PINTADO NA COR BRANCA, COMPLETA, INCLUSIVE PUXADOR COM TRANCA, ALIZAR, CAIXILHO E CONTRAMARCO. VIDRO 4 MM LISO TRANSPARENTE, FIXADO COM BORRACHA PRETA EPDM	2,00	1,20	1,00	13

QUADRO DE EQUIPAMENTOS E ACESSÓRIOS	
CÓDIGO	DESCRIÇÃO
03	TANQUE DE LOUÇA 22L COM COLUNA, REFERÊNCIA DECA CÔD.: TQ.01.17
12	TORNEIRA DE PRESSÃO - PAREDE CROMADA, DIAM. 1/2" PARA TANQUE, MARCAS DE REFERÊNCIA DECA CÔD.:1153.C34; FABRIMA OU DOCOL
21	DISPENSER DE PLÁSTICO ABS BRANCO PARA SABONETE LIQUIDO, MARCAS DE REF. JSN, IRAMAX, SÓLIMP OU EQUIVALENTE EM OUTRA MARCA DE IGUAL OU SUPERIOR DESEMPENHO, COM RESERVATÓRIO, FIXADO COM PARAFUSOS E BUCHAS.
22	DISPENSER DE PAPEL TOALHA EM PLÁSTICO ABS BRANCO, COR BRANCO E CINZA, FIXADO COM PARAFUSOS E BUCHAS

PISO

A

B

C

TETO

PAREDE

EM CASO DE DOIS OU MAIS ACABAMENTOS, SERÁ USADA A ANOTAÇÃO X (ACABAMENTO) 1/2(CÓDIGOS) - EX.: B3/5.

	<b>PREFEITURA MUNICIPAL DE IRUPI</b>
	CONSULTORIA: <b>AVANTEC SOLUÇÕES EM ENGENHARIA</b>
PROJETO EXECUTIVO DE ENGENHARIA E ARQUITETURA	
TÍTULO: DETALHAMENTO DE ÁREAS MOLHÁVEIS - ÁREA DE SERVIÇO	
LOCAL: R. DIONISIO JOÃO AMÂNCIO (ES 379), CEP 29398-000, SANTA CRUZ DE IRUPI, IRUPI/ES	
COORDENADOR: Eng.º Civil-THIAGO GOMES BONOMO	CREA: ES-018427/D
AUTOR DO PROJETO:	CAU: A26599-3
ESCALA: Como indicado	FORMATO: A2
REVISÃO: 00	DATA: 2024
<b>ARQ 13/18</b>	



1 : 25

1 : 25

1 : 25

1 : 25

1 : 25

1 : 25

1 : 25

25

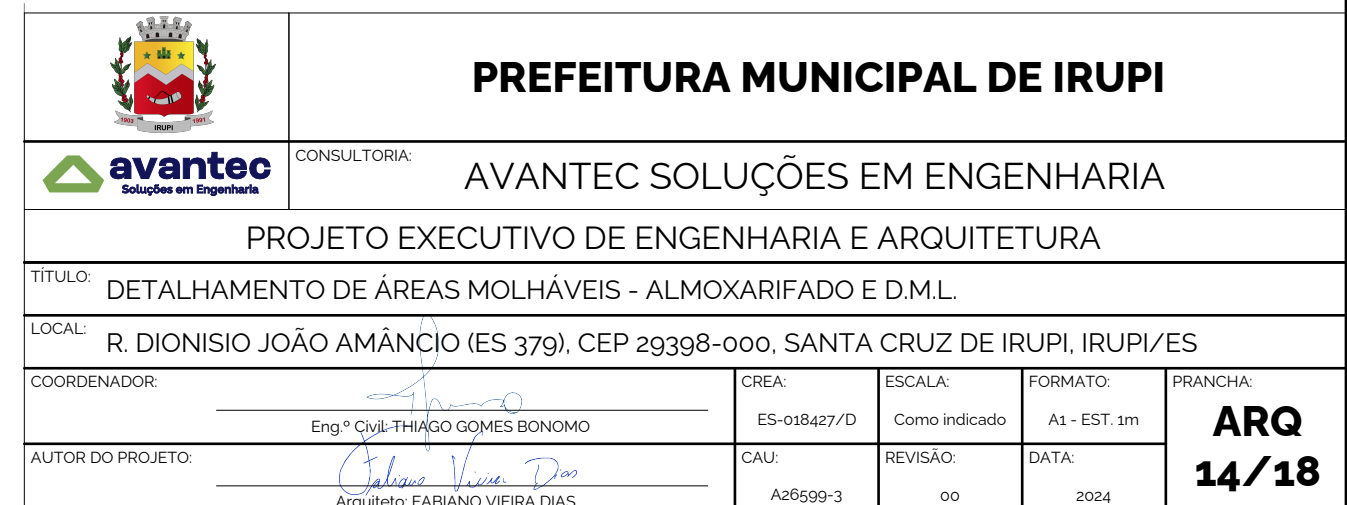







### IMPERMEABILIZAÇÃO

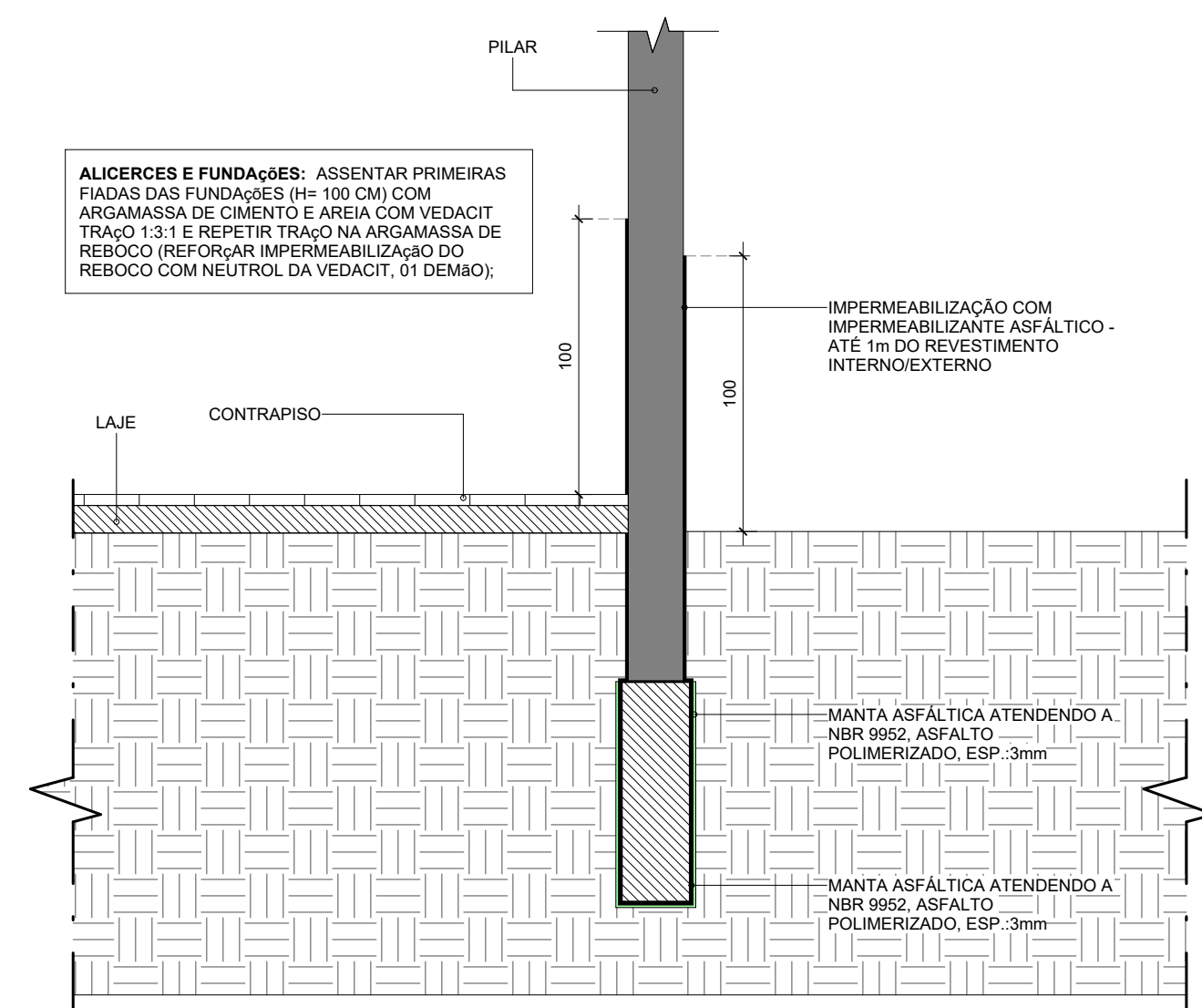

# 1 IMPERMEABILIZAÇÃO BALDRAME

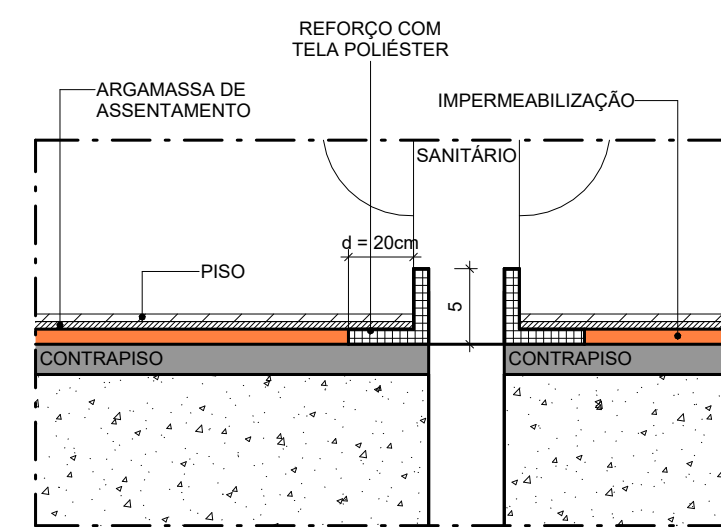

2 TUBO DE VASO SANITÁRIO  
1 : 5

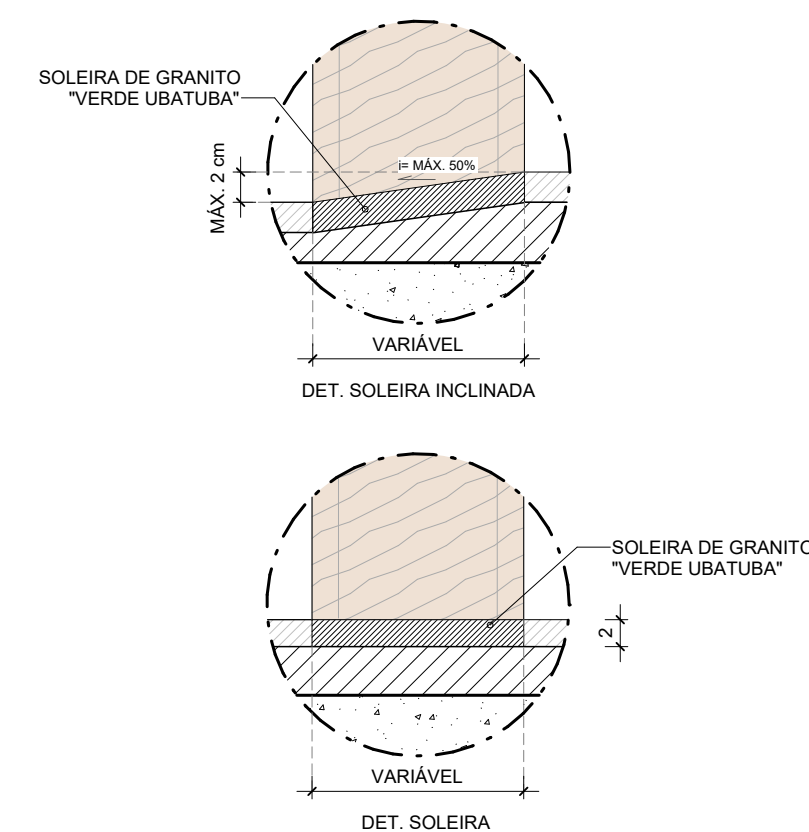

3 DET. SOLEIRAS  
1:5

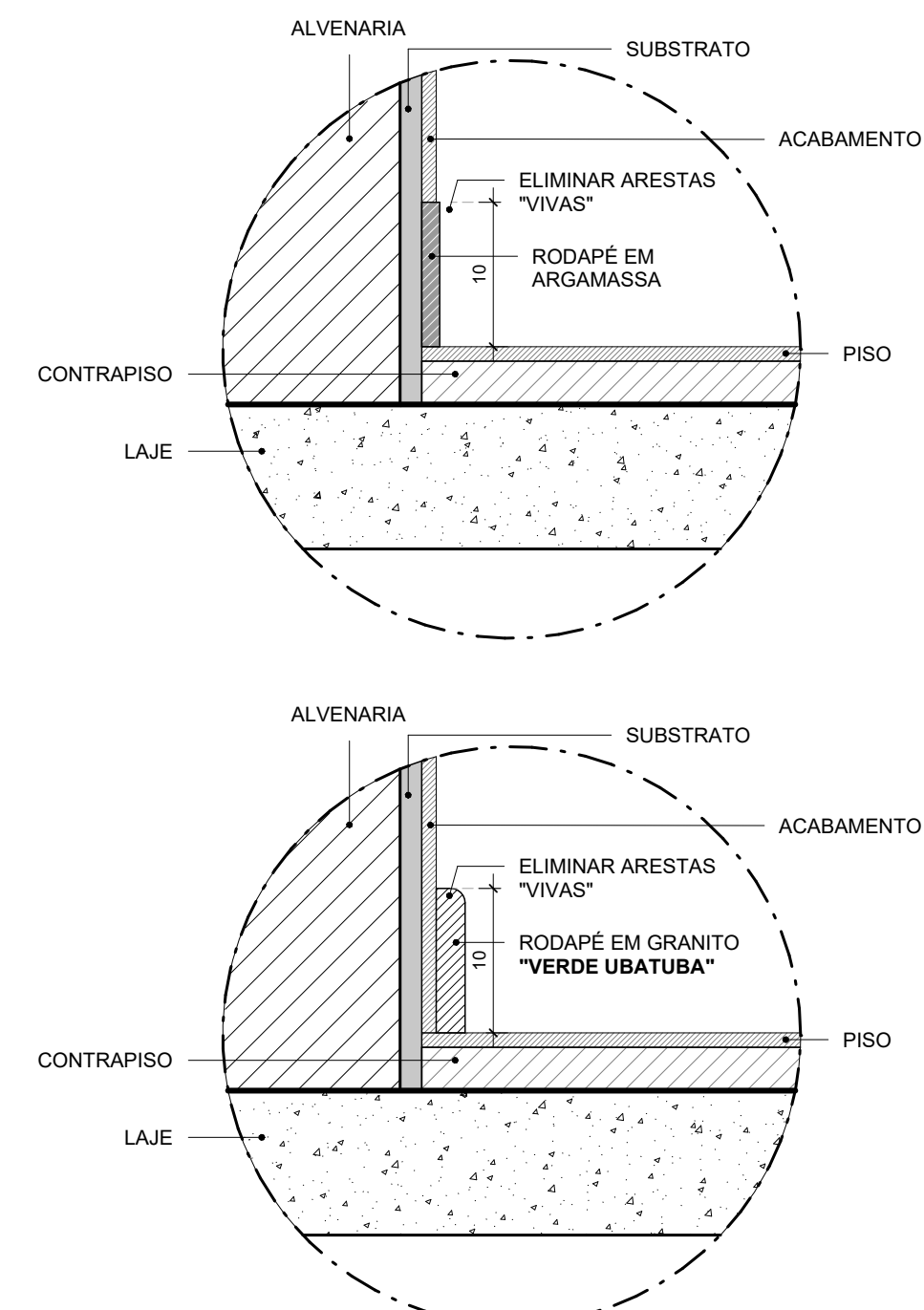

4 DET. RODAPÉS  
1 : 5

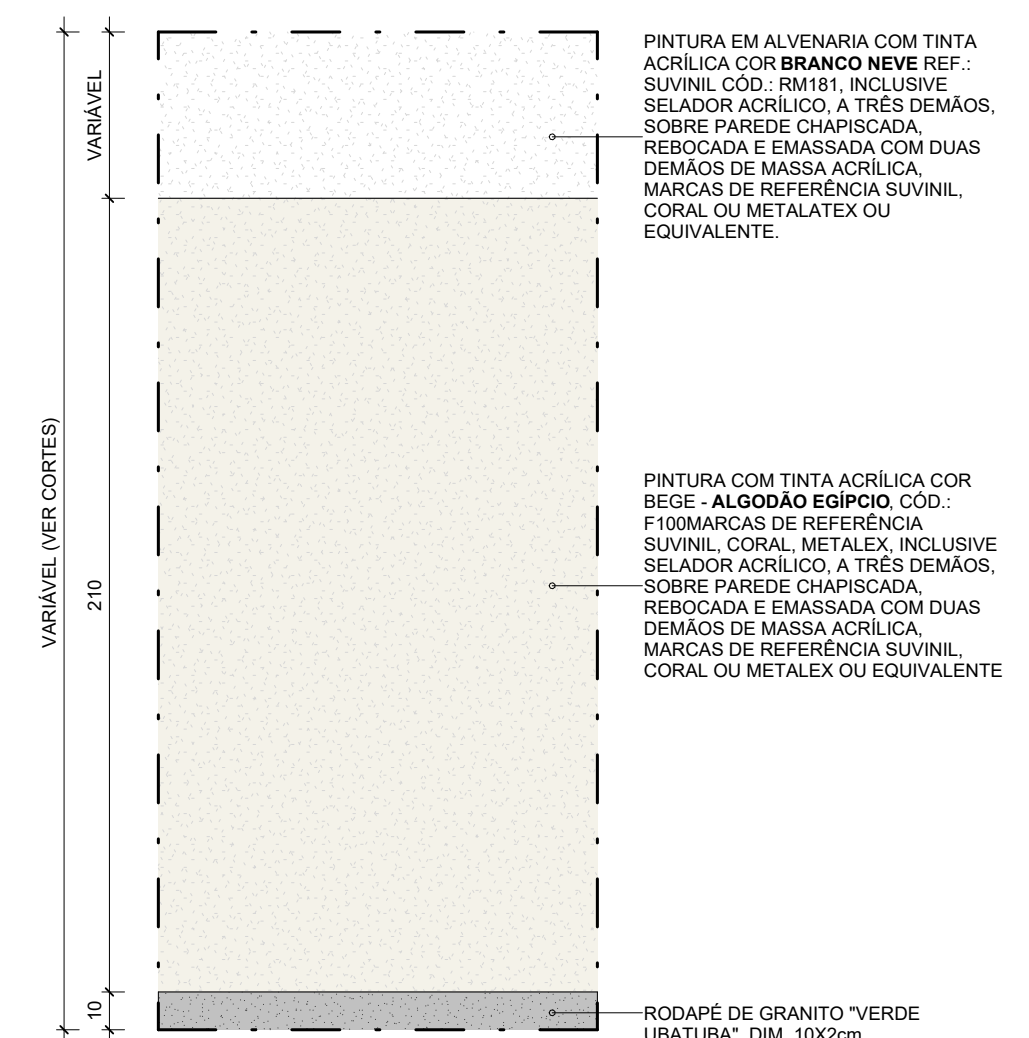

5 DET. PAREDES  
1 : 20

**FORRO**

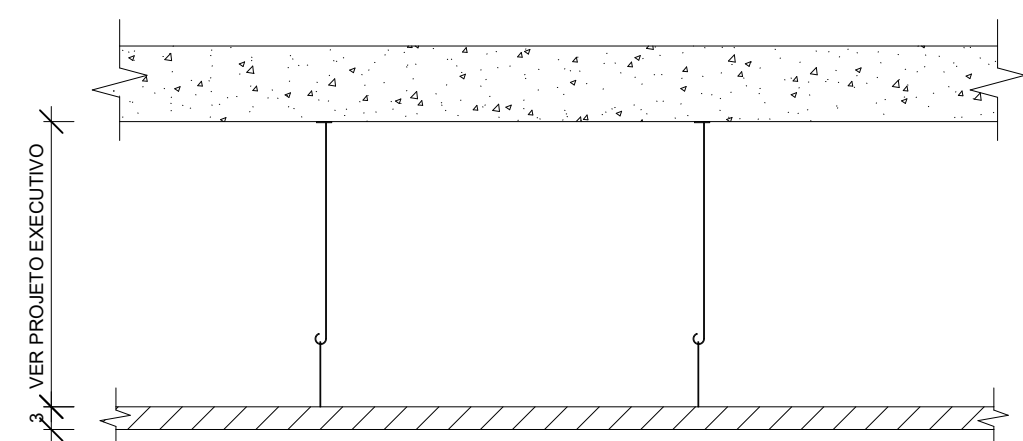

DET. FIXAÇÃO DAS PLACAS DE GESSO LISO

**COBERTURA**

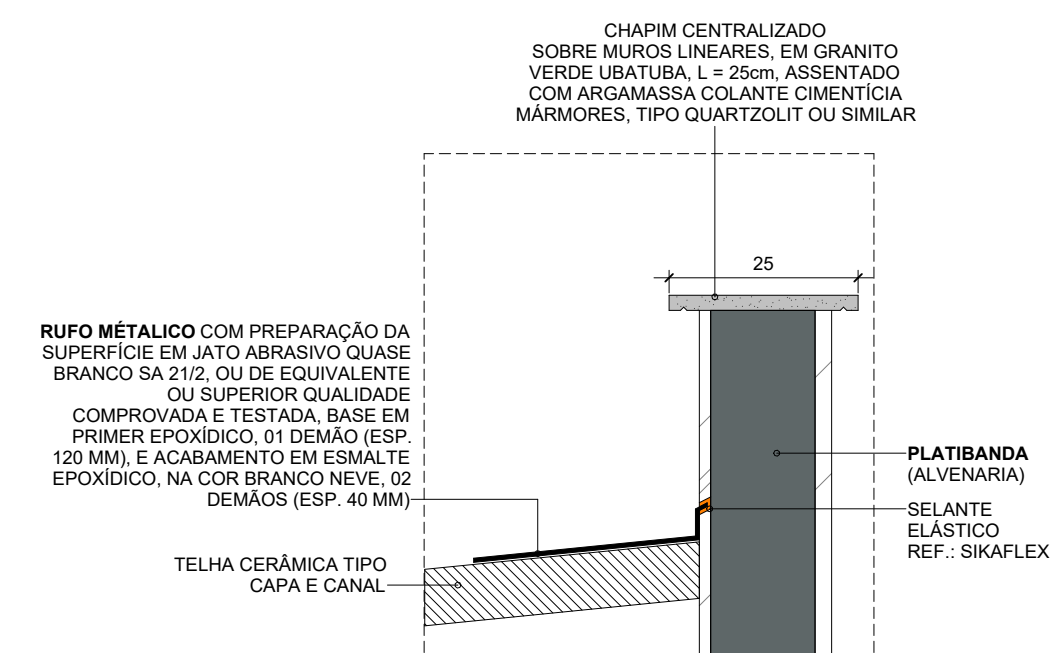
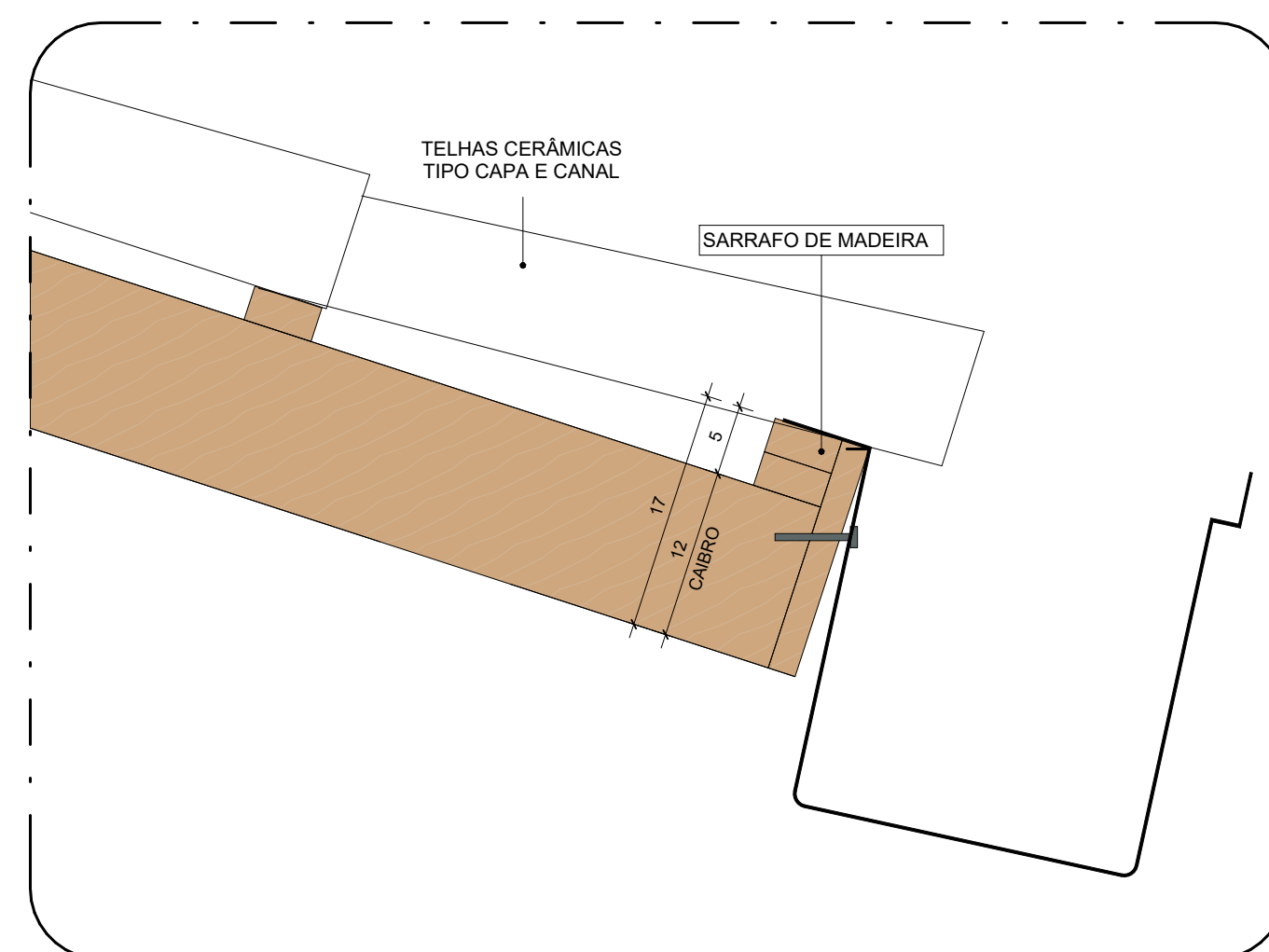

9 DET. RUFO  
1 : 10

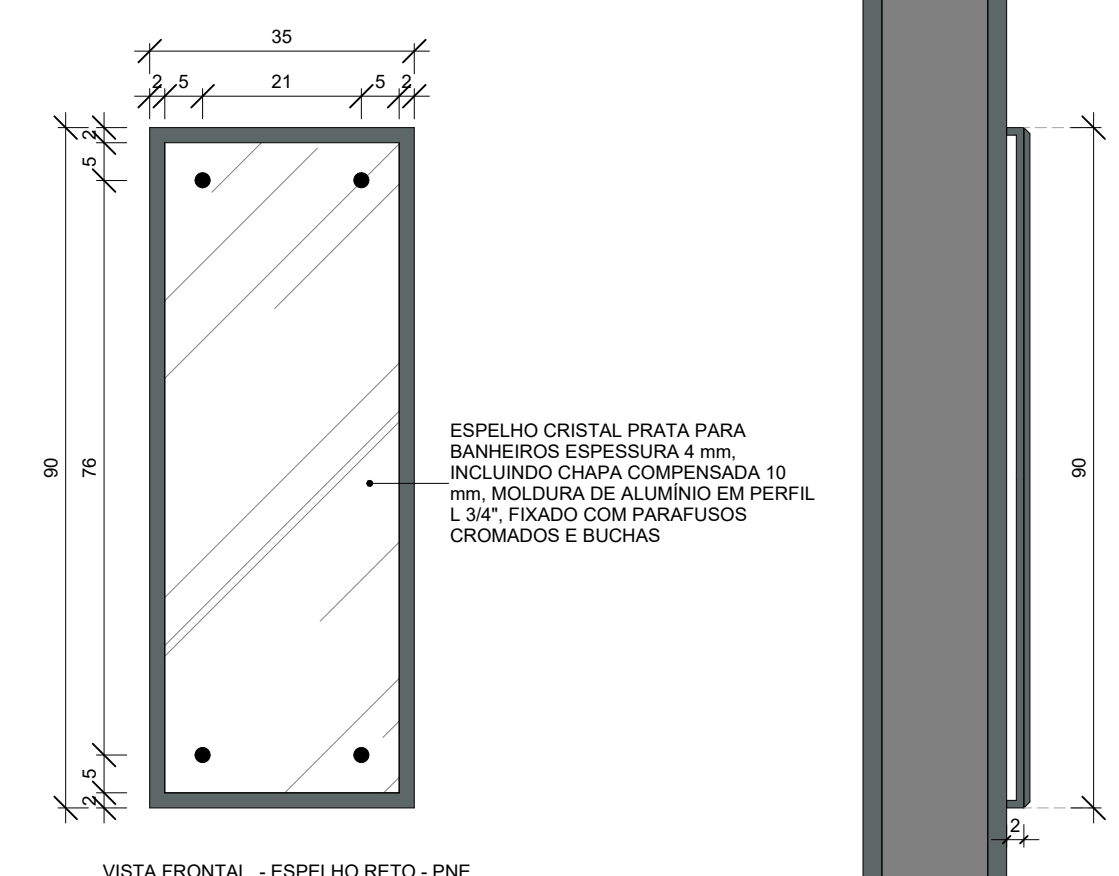

11 DET. ESPELHO  
1 : 10

**ACESSO À CAIXA D'ÁGUA**

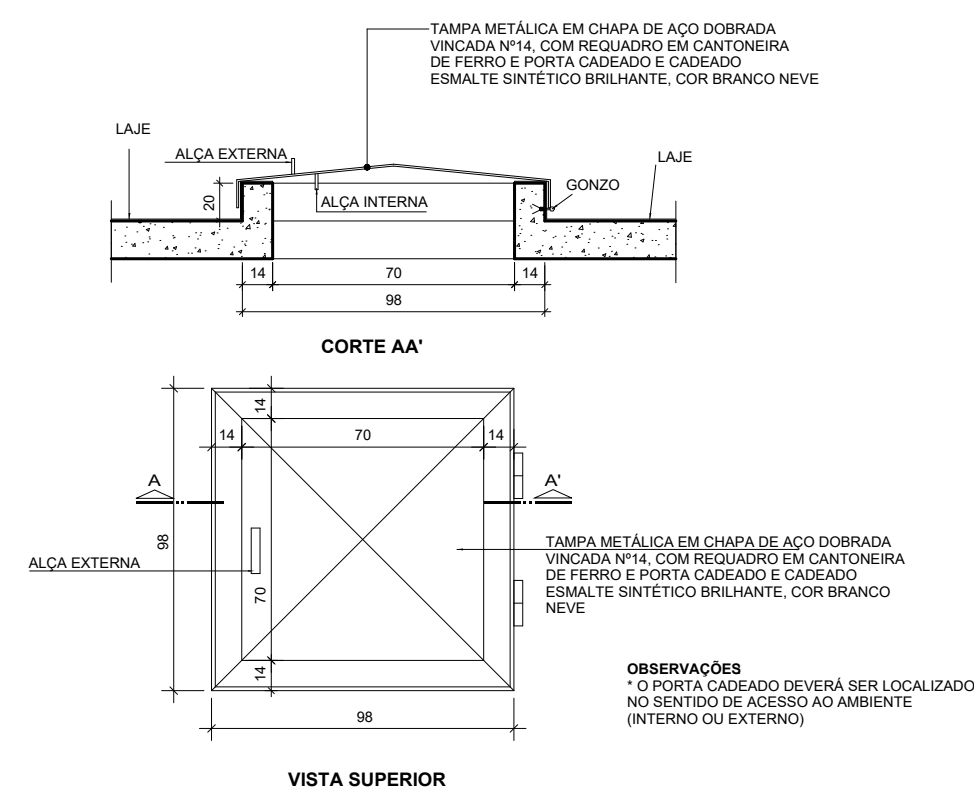

7 ALÇAPÃO VISITA  
1 : 20

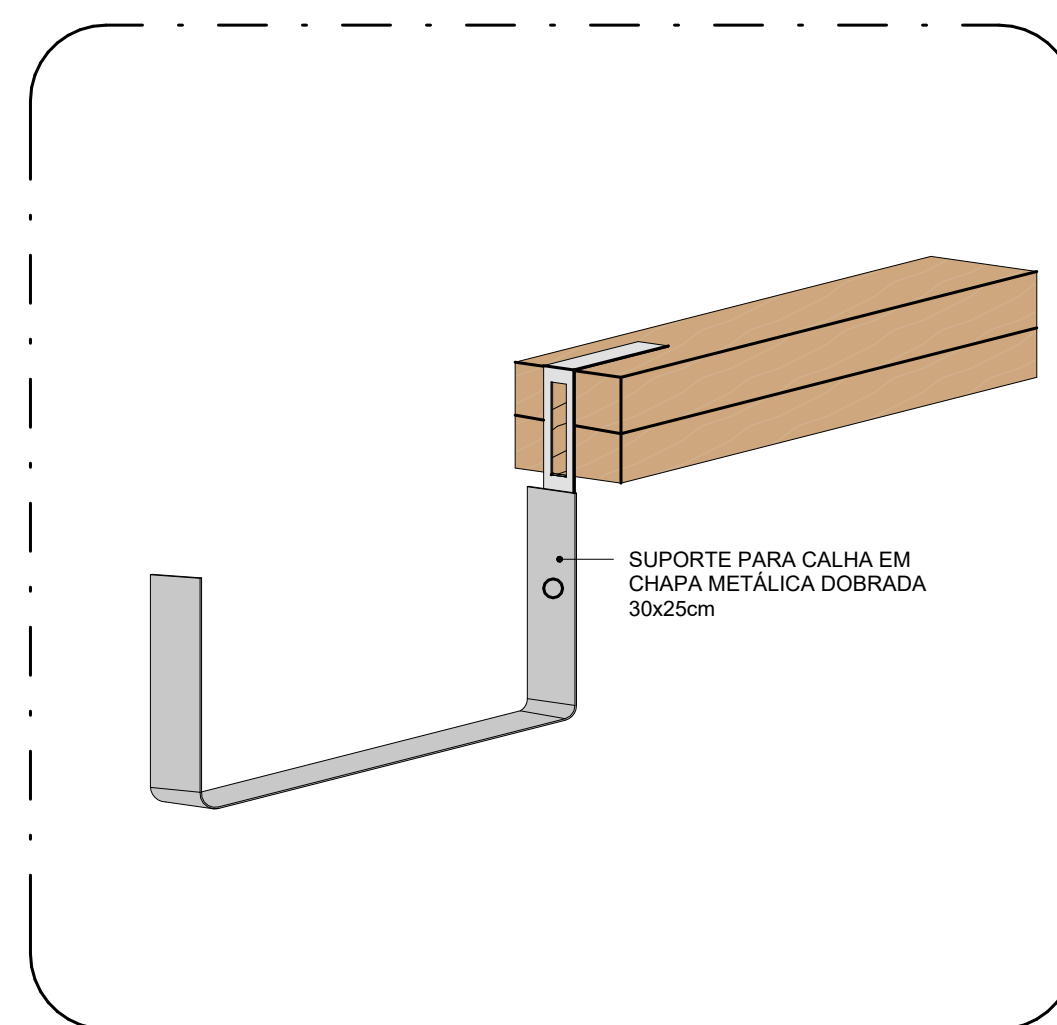

8 DET. TELHADO CALHA  
1:5

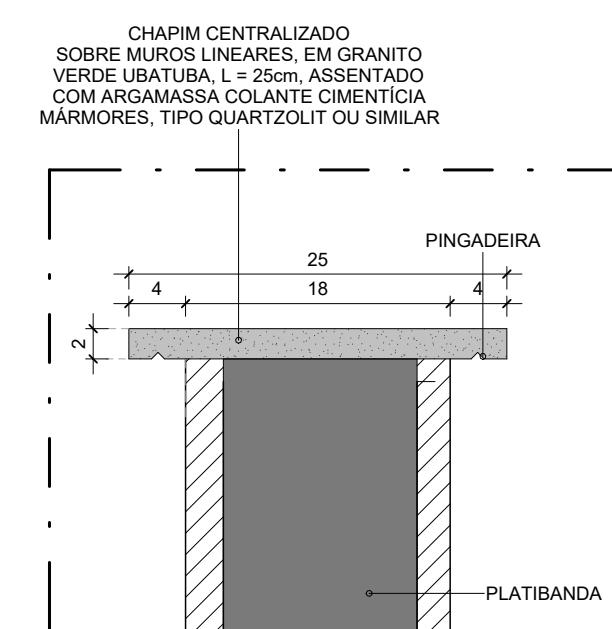

10 DET. CHAPIM GRANITO  
1:5



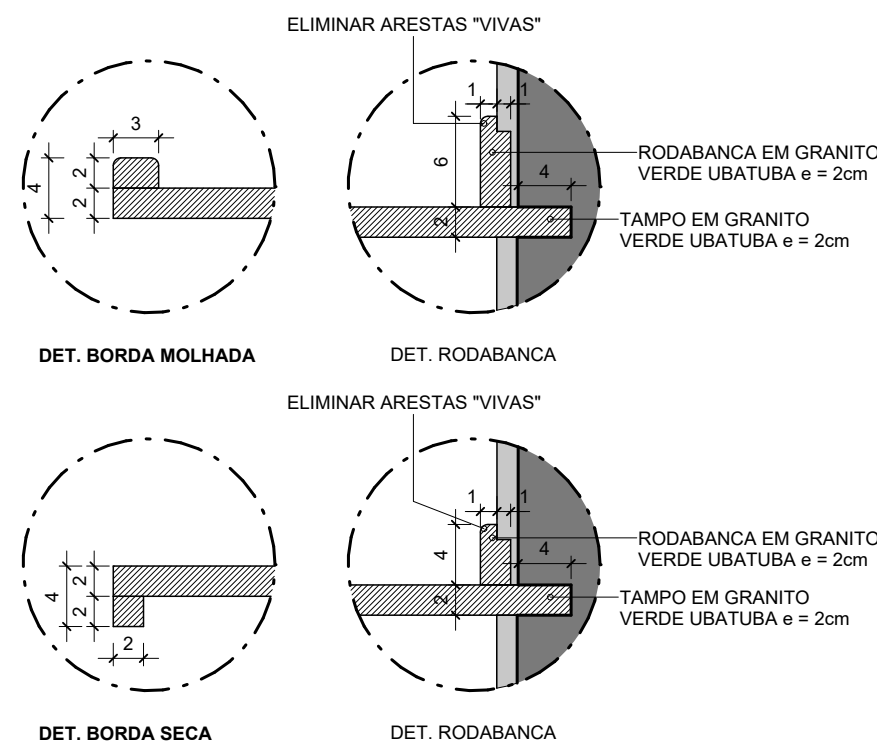

1 DET. ACAB. E FIXAÇÃO BANCADA  
1 : 5

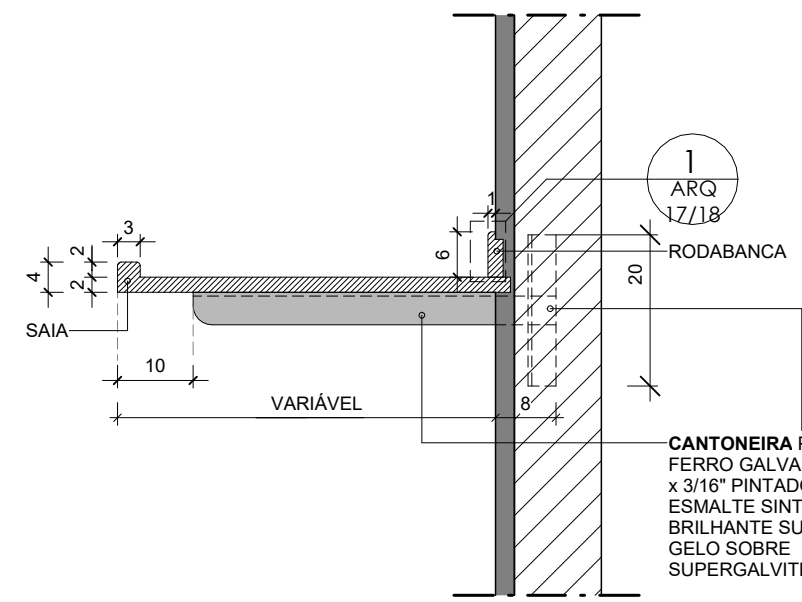

2 BANCADA MOLHADA - FIXAÇÃO  
1 : 10

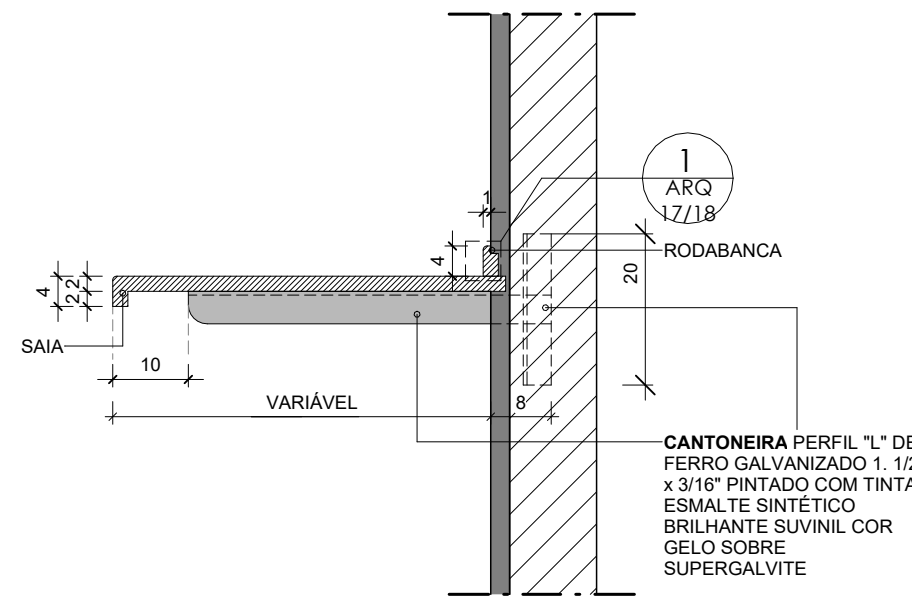

3 BANCADA SECA - FIXAÇÃO  
1 : 10

## BANCADAS

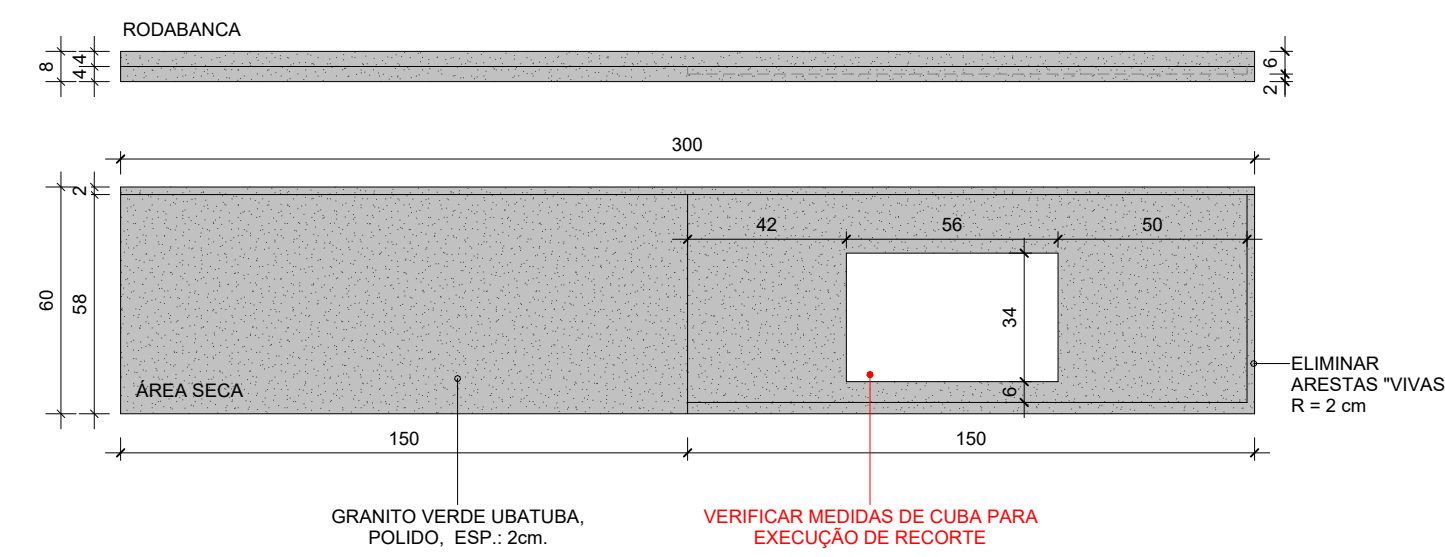

4 BANCADA MOLHÁVEL - COZINHA  
1 : 20

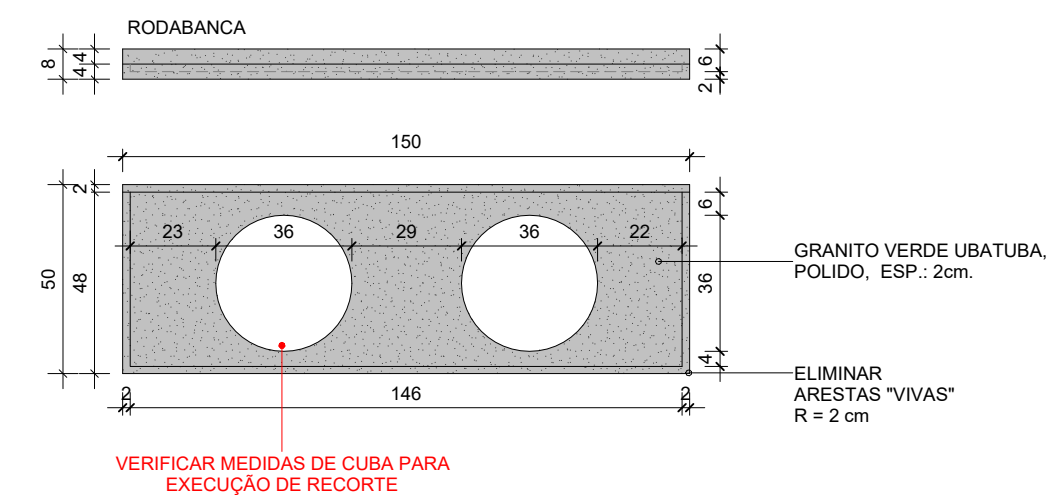

5 BANCADA MOLHÁVEL - BANHEIROS  
1 : 20

## PRATELEIRAS

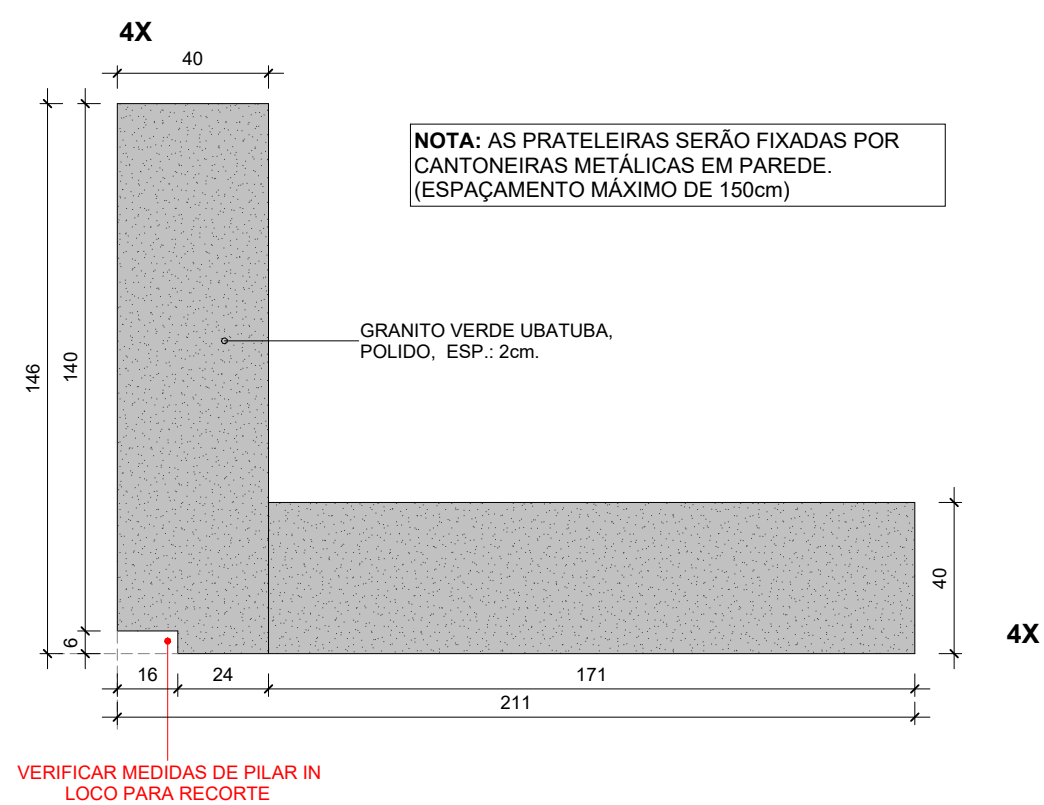

6 PRATELEIRA - DESPENSA  
1 : 20

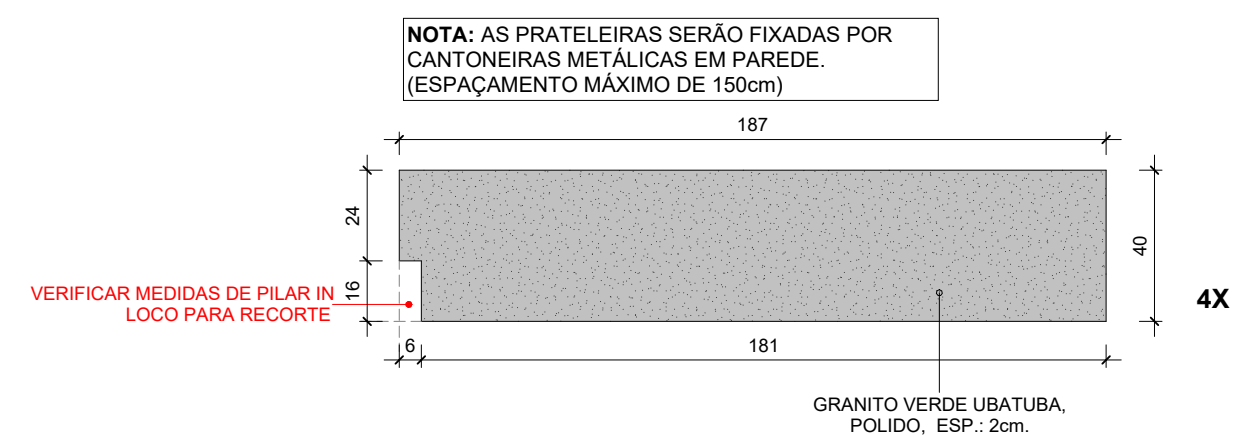

7 PRATELEIRA - D.M.L.  
1 : 20

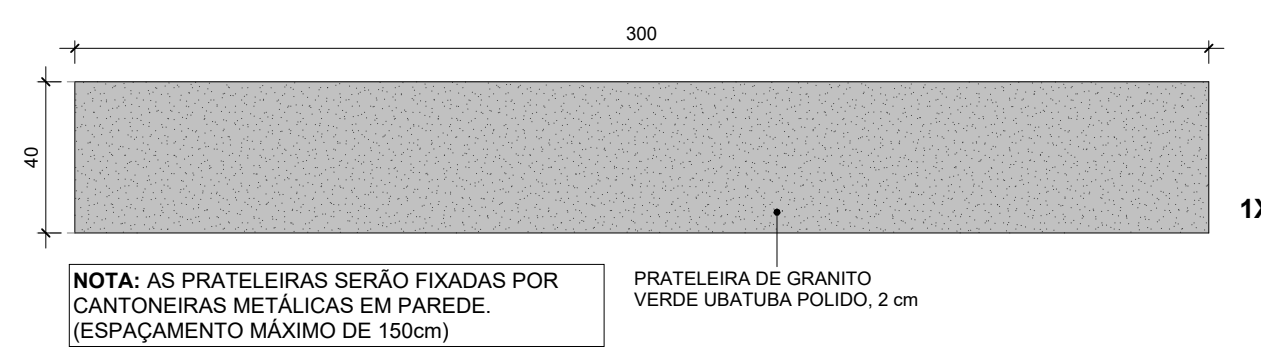

8 PRATELEIRA - COZINHA  
1 : 20

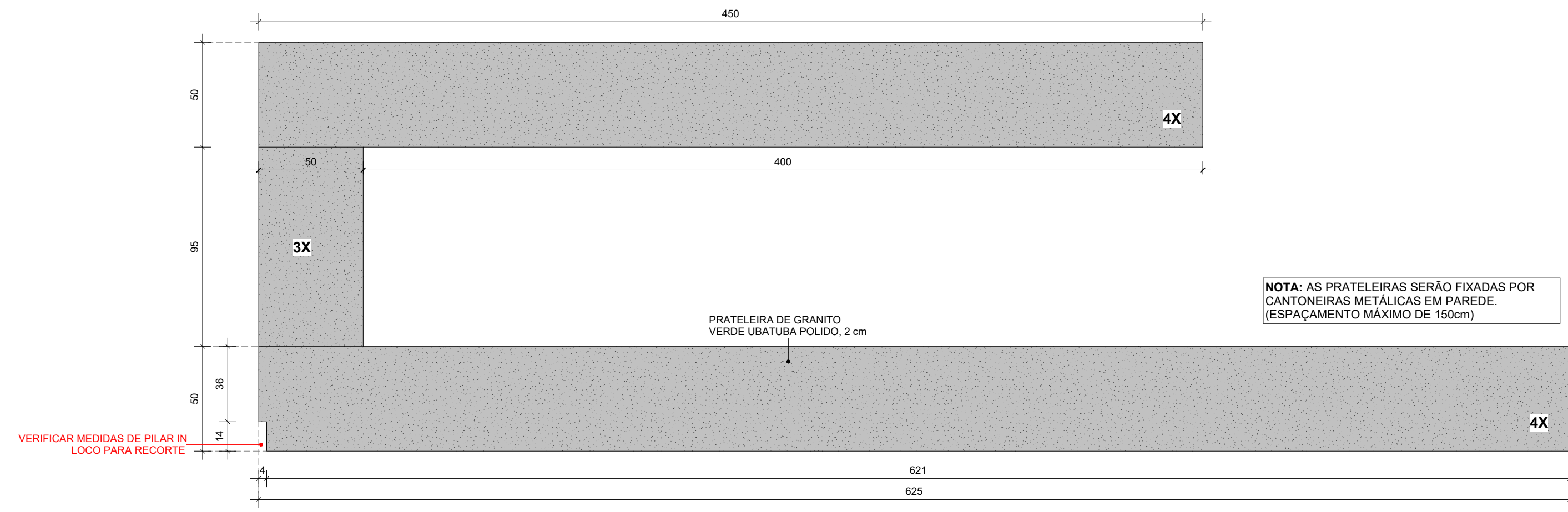

9 PRATELEIRA - ALMOXARIFADO  
1 : 20

## DIVISÓRIAS

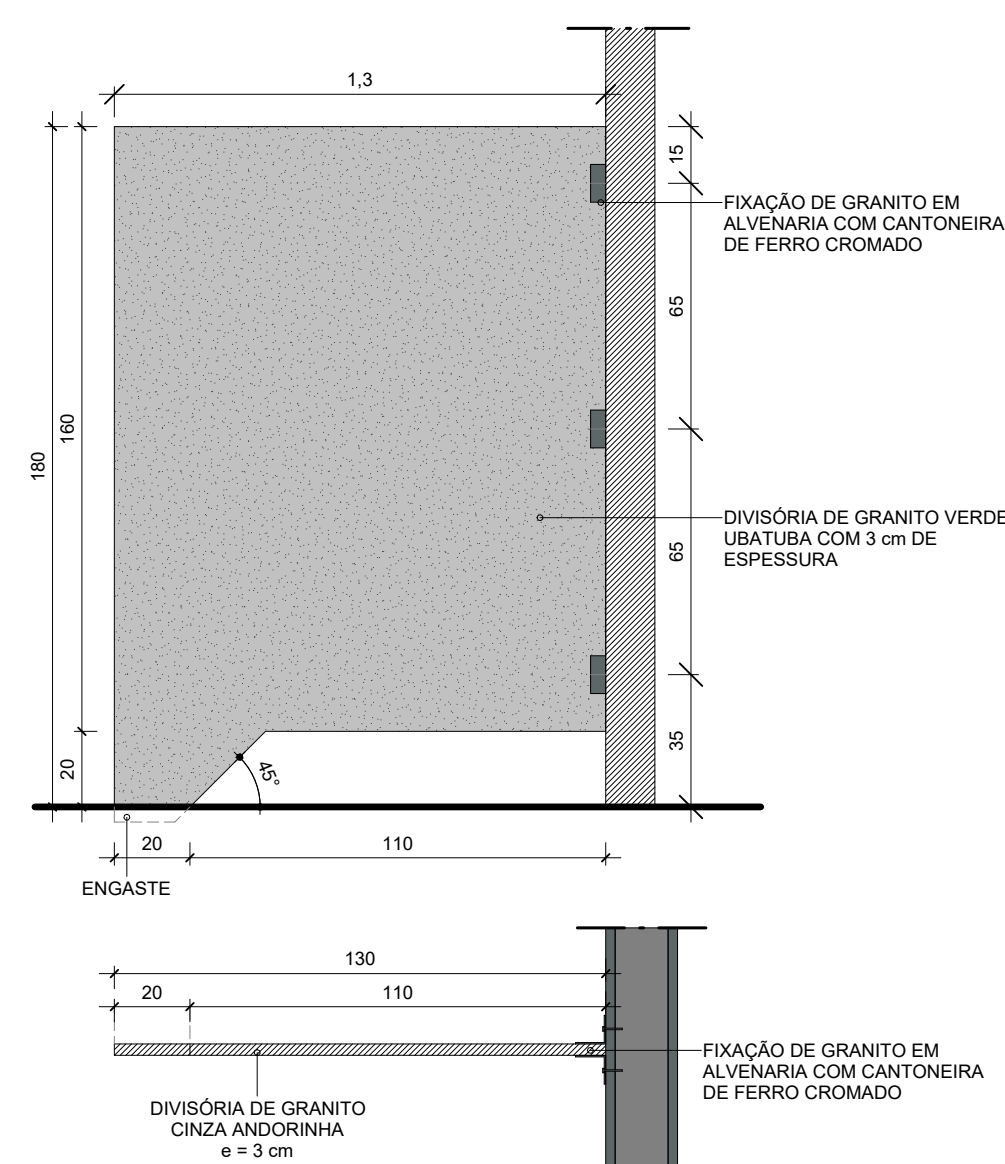

12 DET. DIVISÓRIAS BANH.  
1 : 20

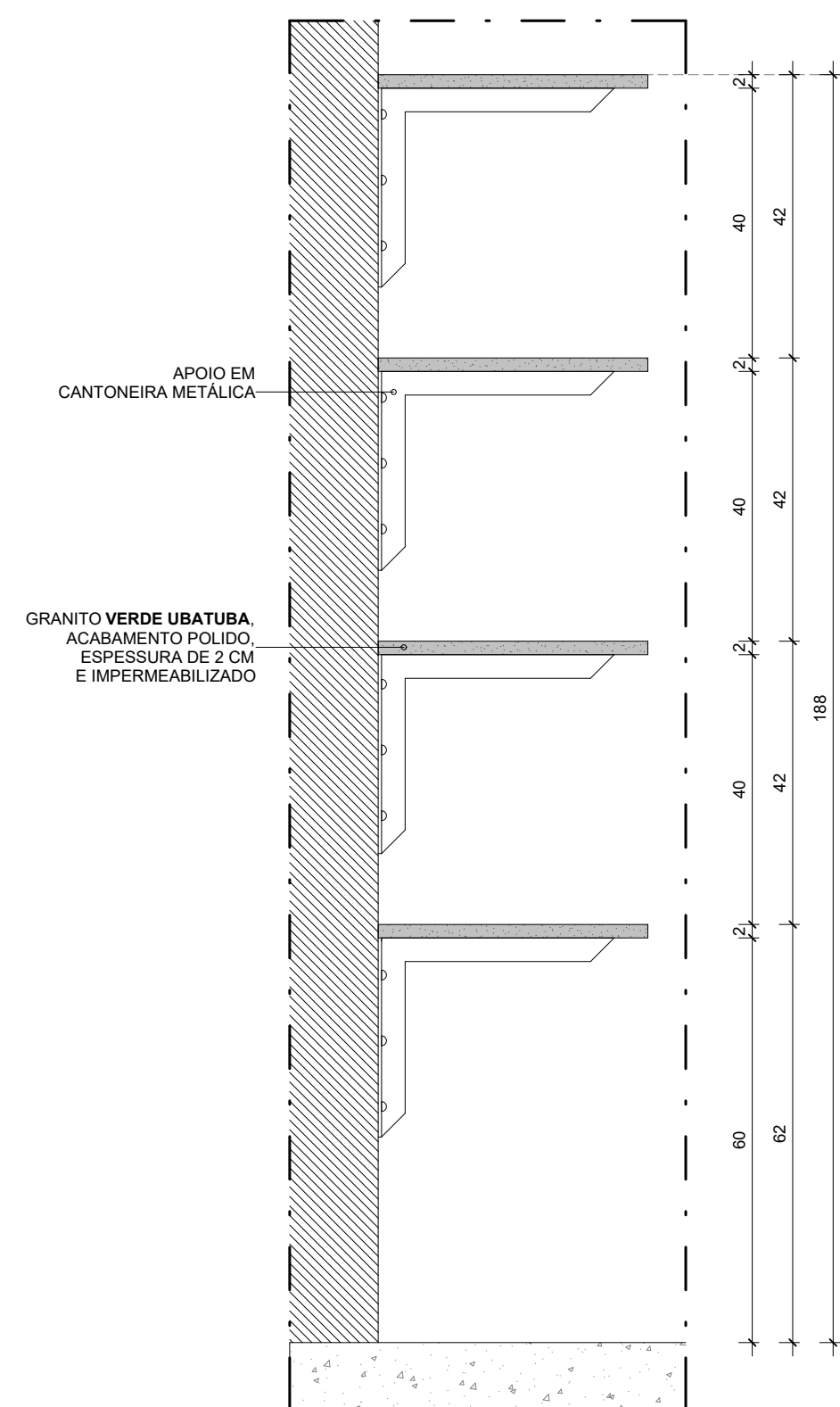
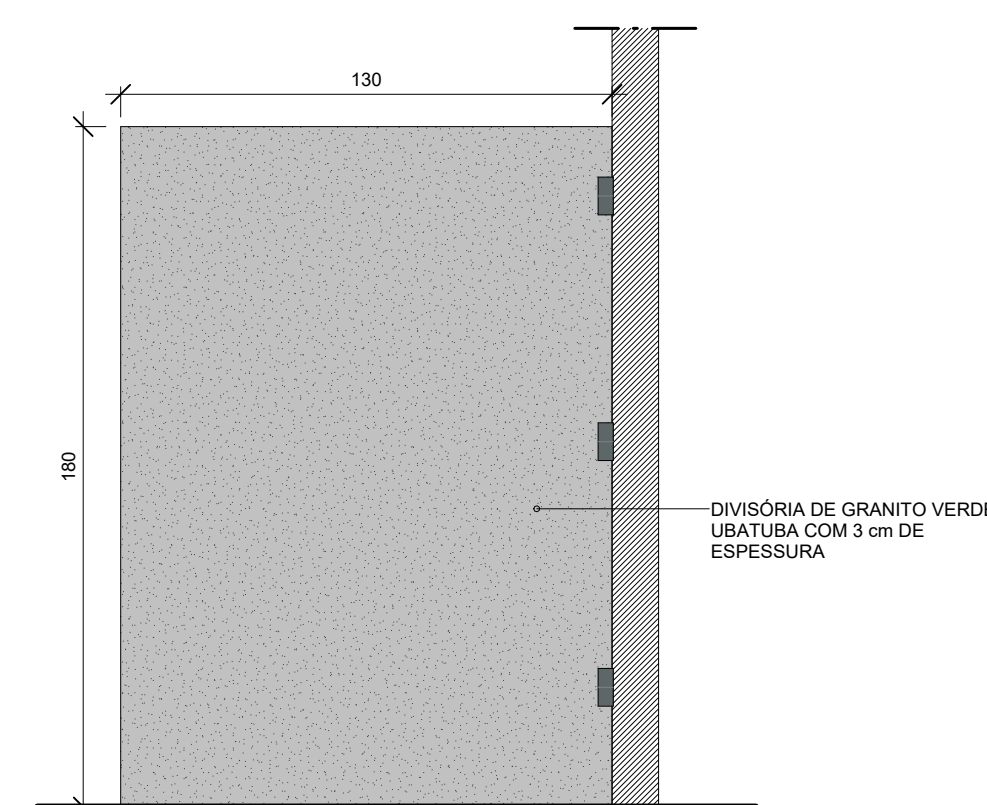

10 DETALHE PRATELEIRA (ALMOXARIFADO E D.M.L.)  
1 : 10

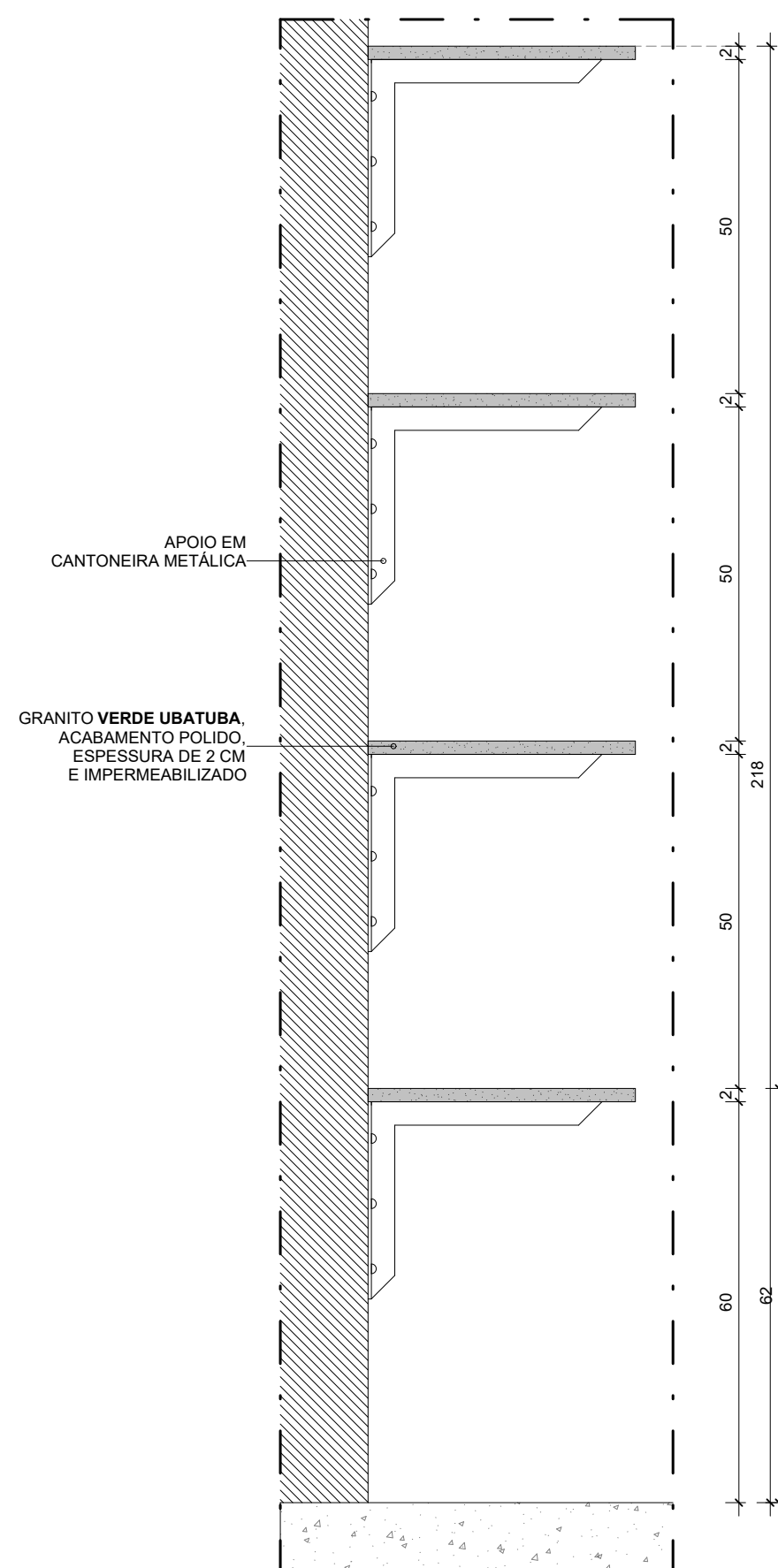

11 DETALHE PRATELEIRA (DESPENSA)  
1 : 10



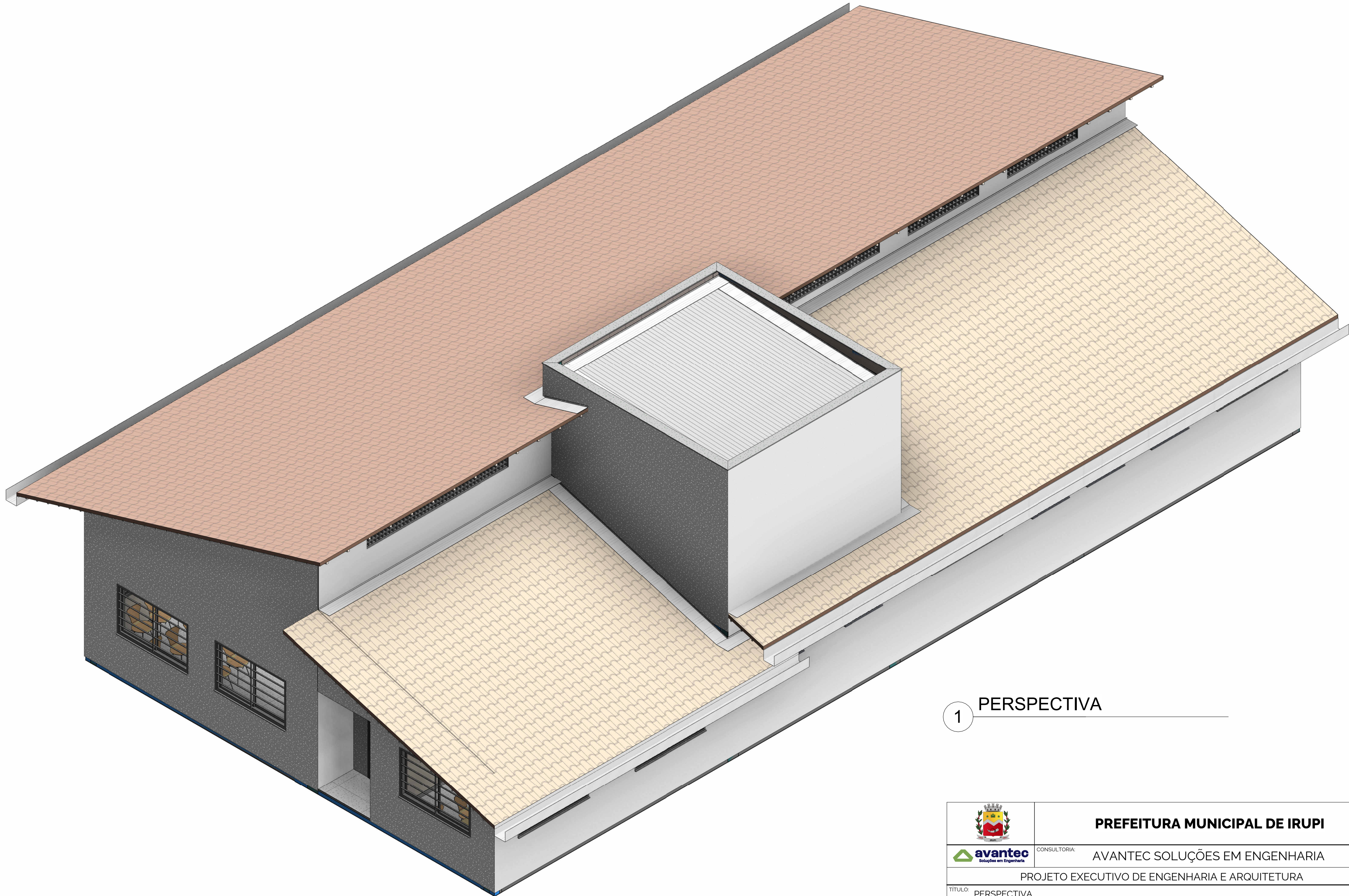

1 PERSPECTIVA

		<b>PREFEITURA MUNICIPAL DE IRUPI</b>			
		CONSULTORIA: <b>AVANTEC SOLUÇÕES EM ENGENHARIA</b>			
PROJETO EXECUTIVO DE ENGENHARIA E ARQUITETURA					
TÍTULO: PERSPECTIVA					
LOCAL: R. DIONISIO JOÃO AMÂNCIO (ES 379), CEP 29398-000, SANTA CRUZ DE IRUPI, IRUPI/ES					
COORDENADOR:		CREA:	ESCALA:	FORMATO:	PRANCHA:
 Eng.º Civil THIAGO GOMES BONOMO		ES-018427/D		A2	<b>ARQ</b> <b>18/18</b>
AUTOR DO PROJETO:		CAU:	REVISÃO:	DATA:	
 Arquiteto: FABIANO VIEIRA DIAS		A26599-3	00	2024	